



ROMÂNIA
CONSILIUL JUDEȚEAN MEHEDINȚI
str. Traian nr. 89, Drobeta Turnu Severin, cod 220134
Tel. : +40 372 521102 /Fax: +40 372 521112
E-mail: cjmehedinti@cjmehedinti.ro

HOTĂRÂRE

pentru modificarea H.C.J. nr.208/20.12.2018 privind aprobarea documentației tehnico-economice – faza SF Mixt, a indicatorilor tehnico-economici aferenți, cât și descrierea investiției din Studiul de fezabilitate pentru obiectivul de investiții **”Modernizarea, reabilitarea și dotarea Ambulatoriului Secțiilor Pneumologie I și II din cadrul Spitalului Județean de Urgență Drobeta Turnu Severin”**

Având în vedere Referatul de aprobare nr.15616/08.11.2022 al Președintelui Consiliului Județean Mehedinți și Raportul de specialitate comun al Direcției Managementul Proiectelor, Dezvoltare Durabilă, Tursmi și Direcției Tehnice-Investiții, Dezvoltare Teritorială înregistrat cu nr.15617/08.11.2022, prin care se propune modificarea H.C.J. nr.208/20.12.2018 privind aprobarea documentației tehnico-economice – faza SF Mixt, a indicatorilor tehnico-economici aferenți, cât și descrierea investiției din Studiul de fezabilitate pentru obiectivul de investiții **”Modernizarea, reabilitarea și dotarea Ambulatoriului Secțiilor Pneumologie I și II din cadrul Spitalului Județean de Urgență Drobeta Turnu Severin”**;

Luând în considerare:

- prevederile Hotărârii Consiliului Județean Mehedinți nr.208/20.12.2018 privind aprobarea documentației tehnico-economice – faza SF Mixt, a indicatorilor tehnico-economici aferenți, cât și descrierea investiției din Studiul de fezabilitate pentru obiectivul de investiții **”Modernizarea, reabilitarea și dotarea Ambulatoriului Secțiilor Pneumologie I și II din cadrul Spitalului Județean de Urgență Drobeta Turnu Severin”**;

În temeiul art.173 alin.(1) lit.b) coroborat cu alin.(3) lit.f), ale art.182 alin(1), ale art.196 alin.(1) lit.a) din O.U.G. nr.57/2019 privind Codul administrativ;

CONSILIUL JUDEȚEAN MEHEDINȚI

HOTĂRĂȘTE:

Art. 1. Se aprobă documentația tehnico-economice – faza SF Mixt și actualizarea indicatorilor tehnico-economici aferenți obiectivului de investiții **”Modernizarea, reabilitarea și dotarea Ambulatoriului Secțiilor Pneumologie I și II din cadrul Spitalului Județean de Urgență Drobeta Turnu Severin”**, respectiv valoarea C+M, conform Devizului atașat ce se constituie Anexa 1 care face parte integrantă din prezenta hotărâre.

Art. 2. Se aprobă actualizarea descrierii investiției din Studiul de Fezabilitate pentru obiectivul de investiții **”Modernizarea, reabilitarea și dotarea Ambulatoriului Secțiilor Pneumologie I și II din cadrul Spitalului Județean de Urgență Drobeta Turnu Severin”**, respectiv valoarea C+M, conform memoriului tehnic și documentației

economice pentru modificarea soluției tehnice de termo și hidroizolație a teraselor corpurilor C1 și C2 din cadrul secțiilor Pneumologie I și II, conform Anexei 2 care face parte integrantă din prezenta hotărâre.

Art. 3. Celelalte prevederi ale Hotărârii Consiliului Județean Mehedinți nr.208/20.12.2018 rămân în vigoare.

Art. 4. Prin grija Serviciului Administrație Publică Locală, Relația cu Consiliul Județean, Petiții prezenta hotărâre se va comunica părților interesate, precum și Instituției Prefectului Județului Mehedinți.

Adoptată astăzi, 09.11.2022, în municipiul Drobeta Turnu Severin, județul Mehedinți, cu un număr de 29 voturi „pentru”.

CONTRASEMNEAZĂ

PREȘEDINTE

Av. Aladin Gigi Georgescu



SECRETARUL GENERAL AL JUDEȚULUI

Jr. Mednyanszky Ștefan Ladislau

A blue ink signature of Jr. Mednyanszky Ștefan Ladislau.

Se aproba:

PRESEDINTELE CONSILIULUI
JUDEȚEAN MEHEDINTI
AV. ALADIN GHIȘCĂ
JUDEȚEAN MEHEDINTI



DEVIZ GENERAL
al obiectivului de investiții
"Modernizarea, reabilitarea și dotarea Ambulatoriului Secțiilor Pneumologie 1 și II din cadrul Spitalului Județean de Urgență Drobeta Turnu Severin"

Denumirea capitolelor și subcapitolelor de cheltuieli	VALOARE ÎNȚĂLĂ APROBATĂ				VALOARE ACTUALIZATĂ			
	Valoare fără T.V.A. (lei)	T.V.A. (lei)	Valoare cu T.V.A. (lei)	Valoare fără T.V.A. (lei)	T.V.A. (lei)	Valoare cu T.V.A. (lei)		
1 Cheltuieli pentru obținerea și amenajarea terenului	215.492,59 lei	40.943,60 lei	256.436,19 lei	215.492,59 lei	40.943,60 lei	256.436,19 lei		
1.1 Obținerea terenului	0,00 lei	0,00 lei	0,00 lei	0,00 lei	0,00 lei	0,00 lei		
1.2 Amenajarea terenului	97.020,00 lei	18.433,80 lei	115.453,80 lei	97.020,00 lei	18.433,80 lei	115.453,80 lei		
1.2.1. Obiectul 4 - Amenajări exterioare - (Platforme de acces)	97.020,00 lei	18.433,80 lei	115.453,80 lei	97.020,00 lei	18.433,80 lei	115.453,80 lei		
1.3 Amenajări pentru protecția mediului și aducerea terenului la starea inițială	6.315,10 lei	1.199,87 lei	7.514,97 lei	6.315,10 lei	1.199,87 lei	7.514,97 lei		
1.3.1. Obiectul 4 - Amenajări exterioare - (Amenajare spații verzi)	6.315,10 lei	1.199,87 lei	7.514,97 lei	6.315,10 lei	1.199,87 lei	7.514,97 lei		
1.4 Cheltuieli pentru relocarea/protecția utilitatilor	112.157,49 lei	21.309,93 lei	133.467,42 lei	112.157,49 lei	21.309,93 lei	133.467,42 lei		
Refacere bransament ana potabila	95.503,40 lei	18.145,65 lei	113.649,05 lei	95.503,40 lei	18.145,65 lei	113.649,05 lei		
Refacere record de canalizare ape uzale menajere	16.654,09 lei	3.164,28 lei	19.818,37 lei	16.654,09 lei	3.164,28 lei	19.818,37 lei		
2 Cheltuieli pentru asigurarea utilitatilor necesare obiectivului de investitii	266.233,75 lei	50.584,41 lei	316.818,16 lei	266.233,75 lei	50.584,41 lei	316.818,16 lei		
Realizare bransament electric și punct de transformare 250kVA	266.233,75 lei	50.584,41 lei	316.818,16 lei	266.233,75 lei	50.584,41 lei	316.818,16 lei		
3 Cheltuieli pentru proiectare și asistență tehnică	1.389.303,20 lei	263.967,61 lei	1.653.270,81 lei	1.238.369,33 lei	235.290,17 lei	1.473.659,50 lei		
3.1 Studii	0,00 lei	0,00 lei	0,00 lei	0,00 lei	0,00 lei	0,00 lei		
3.1.1 Studiul de teren	0,00 lei	0,00 lei	0,00 lei	0,00 lei	0,00 lei	0,00 lei		
3.1.2 Raport privind impactul asupra mediului	0,00 lei	0,00 lei	0,00 lei	0,00 lei	0,00 lei	0,00 lei		
3.1.3 Alte studii specifice	0,00 lei	0,00 lei	0,00 lei	0,00 lei	0,00 lei	0,00 lei		
3.2 Documentații-suport și cheltuieli pentru obținerea de avize, acorduri și autorizații	113.151,41 lei	21.498,77 lei	134.650,18 lei	113.151,41 lei	21.498,77 lei	134.650,18 lei		
3.3 Expertizare tehnică	0,00 lei	0,00 lei	0,00 lei	0,00 lei	0,00 lei	0,00 lei		
3.4 Certificarea performanței energetice și auditul energetic al clădirilor	12.572,38 lei	2.388,75 lei	14.961,13 lei	12.572,38 lei	2.388,75 lei	14.961,13 lei		
3.5 Protecție	785.763,69 lei	149.295,10 lei	935.058,79 lei	785.763,69 lei	149.295,10 lei	935.058,79 lei		
3.5.1 Tema de proiectare	0,00 lei	0,00 lei	0,00 lei	0,00 lei	0,00 lei	0,00 lei		
3.5.2 Studiul de fezabilitate	0,00 lei	0,00 lei	0,00 lei	0,00 lei	0,00 lei	0,00 lei		
3.5.3 Studiul de fezabilitate/documentate de avizare a lucrărilor de intervenții și deviz general	132.000,00 lei	25.080,00 lei	157.080,00 lei	132.000,00 lei	25.080,00 lei	157.080,00 lei		
3.5.4 Documentațiile tehnice necesare în vederea obținerii avizelor/acordurilor/autorizațiilor	251.447,57 lei	47.775,04 lei	299.222,61 lei	251.447,57 lei	47.775,04 lei	299.222,61 lei		
3.5.5 Verificarea tehnică de calitate a proiectului tehnic și a detaliilor de execuție	251.447,57 lei	47.775,04 lei	299.222,61 lei	251.447,57 lei	47.775,04 lei	299.222,61 lei		
3.5.6 Proiect tehnic și detalii de execuție	377.171,36 lei	71.662,56 lei	448.833,92 lei	377.171,36 lei	71.662,56 lei	448.833,92 lei		
3.6 Organizarea procedurilor de achiziție	0,00 lei	0,00 lei	0,00 lei	0,00 lei	0,00 lei	0,00 lei		
3.7 Consultanța	150.933,87 lei	28.677,44 lei	179.611,31 lei	150.933,87 lei	28.677,44 lei	179.611,31 lei		
3.7.1 Managementul de proiect pentru obiectivul de investiții	125.723,79 lei	23.887,92 lei	149.611,71 lei	125.723,79 lei	23.887,92 lei	149.611,71 lei		
3.7.2 Auditul financiar	25.210,08 lei	4.789,52 lei	30.000,00 lei	25.210,08 lei	4.789,52 lei	30.000,00 lei		
3.8 Asistența tehnică	326.881,85 lei	62.107,55 lei	388.989,40 lei	326.881,85 lei	62.107,55 lei	388.989,40 lei		
3.8.1 Asistența tehnică din partea proiectantului	138.296,17 lei	26.276,27 lei	164.572,44 lei	138.296,17 lei	26.276,27 lei	164.572,44 lei		
3.8.1.1 pe perioada de execuție a lucrărilor	125.723,79 lei	23.887,52 lei	149.611,31 lei	125.723,79 lei	23.887,52 lei	149.611,31 lei		

3.8.1.2. pentru participarea proiectantului la fazele incluse în programul de control al lucrărilor de execuție avizate de către Inspectoratul de Stat în Construcții	12.572,38 lei	2.388,75 lei	14.961,13 lei	12.572,38 lei	2.388,75 lei	14.961,13 lei
3.8.2. Dirigenții de șantier	188.585,68 lei	35.831,28 lei	224.416,96 lei	188.585,68 lei	35.831,28 lei	224.416,96 lei
4. Cheltuieli pentru investiția de bază	14.408.403,52 lei	2.737.596,68 lei	17.146.000,20 lei	14.559.337,40 lei	2.766.774,11 lei	17.326.111,51 lei
4.1. Construcții și instalații	12.002.370,12 lei	2.280.450,33 lei	14.282.820,45 lei	12.153.304,00 lei	2.309.127,76 lei	14.462.431,76 lei
4.1.1. Obiectul 1 - Lucrari de consolidare și reabilitare Corp C1 + C2	12.002.370,12 lei	2.280.450,33 lei	14.282.820,45 lei	12.153.304,00 lei	2.309.127,76 lei	14.462.431,76 lei
4.1.2. Obiectul 3 - Extindere funcționala corpuri noi						
4.1.3. Obiectul 4 - Amenajări exterioare						
4.2. Montaj utilaje, echipamente tehnologice și funcționale	55.140,14 lei	10.476,63 lei	65.616,77 lei	55.140,14 lei	10.476,63 lei	65.616,77 lei
4.2.1. Obiectul 1 - Montaj Echipamente - Corp C1 - Parter						
4.2.2. Obiectul 1 - Montaj Echipamente - Corp C1 - Etaj 1 + 2 + 3	55.140,14 lei	10.476,63 lei	65.616,77 lei	55.140,14 lei	10.476,63 lei	65.616,77 lei
4.2.3. Obiectul 3 - Montaj echipamente - Extindere						
4.3. Utilaje, echipamente tehnologice și funcționale care necesită montaj	1.838.004,60 lei	349.220,87 lei	2.187.225,47 lei	1.838.004,60 lei	349.220,87 lei	2.187.225,47 lei
4.3.1. Obiectul 1 - Lista Echipamente - Corp C1 - Parter	405.563,56 lei	77.057,08 lei	482.620,64 lei	405.563,56 lei	77.057,08 lei	482.620,64 lei
4.3.2. Obiectul 1 - Lista Echipamente - Corp C1 - Etaj 1 + 2 + 3	681.846,97 lei	129.550,92 lei	811.397,89 lei	681.846,97 lei	129.550,92 lei	811.397,89 lei
4.3.3. Obiectul 3 - Lista echipamente - Extindere	750.594,07 lei	142.612,87 lei	893.206,94 lei	750.594,07 lei	142.612,87 lei	893.206,94 lei
4.4. Utilaje, echipamente tehnologice și funcționale care nu necesită montaj și echipamente de transport	0,00 lei	0,00 lei	0,00 lei	0,00 lei	0,00 lei	0,00 lei
4.5. Dotari	512.888,66 lei	97.448,85 lei	610.337,51 lei	512.888,66 lei	97.448,85 lei	610.337,51 lei
4.5.1. Obiectul 2 - Lista Dotari Ambulatoriu	248.780,00 lei	47.268,20 lei	296.048,20 lei	248.780,00 lei	47.268,20 lei	296.048,20 lei
4.5.2. Obiectul 1 - Lista Dotari de Arhitectura - Corp C1 - Parter	80.405,26 lei	15.277,00 lei	95.682,26 lei	80.405,26 lei	15.277,00 lei	95.682,26 lei
4.5.3. Obiectul 1 - Lista Dotari de Arhitectura - Corp C1 - Etaj 1 + 2 + 3	183.703,40 lei	34.903,65 lei	218.607,05 lei	183.703,40 lei	34.903,65 lei	218.607,05 lei
4.6. Active necorporabile	0,00 lei	0,00 lei	0,00 lei	0,00 lei	0,00 lei	0,00 lei
5. Alte cheltuieli	1.201.841,54 lei	202.073,62 lei	1.403.915,16 lei	1.201.841,54 lei	202.073,62 lei	1.403.915,16 lei
5.1. Organizare de șantier	165.142,02 lei	31.376,98 lei	196.519,00 lei	165.142,02 lei	31.376,98 lei	196.519,00 lei
5.1.1. Lucrari de constructii și instalatii aferente organizarii de șantier	33.142,02 lei	6.296,98 lei	39.439,00 lei	33.142,02 lei	6.296,98 lei	39.439,00 lei
5.1.1.1. Lucrari de constructii pentru organizarea de șantier	33.142,02 lei	6.296,98 lei	39.439,00 lei	33.142,02 lei	6.296,98 lei	39.439,00 lei
5.1.2. Cheltuieli conex organizării șantierului	132.000,00 lei	25.080,00 lei	157.080,00 lei	132.000,00 lei	25.080,00 lei	157.080,00 lei
5.2. Comisioane, cote, taxe, costul creditului	138.296,16 lei	0,00 lei	138.296,16 lei	138.296,16 lei	0,00 lei	138.296,16 lei
5.2.1. Comisioanele și dobanziile aferente creditului bancii finanțatoare	0,00 lei	0,00 lei	0,00 lei	0,00 lei	0,00 lei	0,00 lei
5.2.2. Cota aferența ISC pentru controlul calitatii lucrărilor de construcții	62.861,89 lei	0,00 lei	62.861,89 lei	62.861,89 lei	0,00 lei	62.861,89 lei
5.2.3. Cota aferența ISC pentru controlul staturii în amenajarea teritoriului, urbanism și pentru autorizarea lucrărilor de construcții	62.861,89 lei	0,00 lei	62.861,89 lei	62.861,89 lei	0,00 lei	62.861,89 lei
5.2.4. Cota aferența Casei Sociale a Constructorilor - CSC	12.572,38 lei	0,00 lei	12.572,38 lei	12.572,38 lei	0,00 lei	12.572,38 lei
5.2.5. Taxe pentru acorduri, avize conforme și autorizatia de construire/destinare	0,00 lei	0,00 lei	0,00 lei	0,00 lei	0,00 lei	0,00 lei
5.3. Cheltuieli diverse și neprevăzute	890.000,00 lei	169.100,00 lei	1.059.100,00 lei	890.000,00 lei	169.100,00 lei	1.059.100,00 lei
5.3.1. Cheltuieli diverse și neprevăzute - Prevedute inițial	890.000,00 lei	169.100,00 lei	1.059.100,00 lei	890.000,00 lei	169.100,00 lei	1.059.100,00 lei
5.3.2. Cheltuieli diverse și neprevăzute - Suplimentare						
5.4. Cheltuieli pentru informare și publicitate	8.403,36 lei	1.596,64 lei	10.000,00 lei	8.403,36 lei	1.596,64 lei	10.000,00 lei
6. Cheltuieli pentru probe tehnologice și teste	4.000,00 lei	760,00 lei	4.760,00 lei	4.000,00 lei	760,00 lei	4.760,00 lei
6.1. Pregătirea personalului de exploatare	2.000,00 lei	380,00 lei	2.380,00 lei	2.000,00 lei	380,00 lei	2.380,00 lei
6.2. Probe tehnologice și teste	2.000,00 lei	380,00 lei	2.380,00 lei	2.000,00 lei	380,00 lei	2.380,00 lei
TOTAL GENERAL :	17.485.274,60 lei	3.295.925,92 lei	20.781.200,52 lei	17.485.274,60 lei	3.295.925,92 lei	20.781.200,52 lei
Din care C+M :	12.572.378,62 lei	2.388,75 lei	14.961.130,38 lei	12.723.312,50 lei	2.417.479,19 lei	15.140,741,89 lei

Defacare sursa de finanțare în urma actualizărilor :

Suma totală eligibilă a proiectului : 9.416.019,64 lei
 Suma totală neeligibilă a proiectului : 11.365.180,88 lei
 Suma eligibilă Ne-rambursabilă (Contribuție L.E. maxim din suma eligibilă 70%) : 6.591.213,75 lei
 Sume susținute din bugetul de stat (B.S. maxim din suma eligibilă 28%) : 2.636.485,50 lei
 Suma privind contribuția proprie a solicitantului (minim 2%, în fapt tot ce depășește 2% din sumele eligibile) : 11.553.501,27 lei

Întocmit la data : 07-Noiembrie-2022
 Întocmit : Ing. Armand Curelea



Anexa 2, C. H.C.J.
nr. 166 / 2022

Beneficiar: U.A.T. JUDEȚUL MEHEDINȚI

MEMORIU TEHNIC

**MODIFICARE SOLUȚIE TEHNICĂ TERMO ȘI HIDROIZOLAȚIE TERASE CORP
C1 ȘI C2 / SCHIMBARE SOLUȚIE TEHNICĂ PRIVIND RESTUL DE EXECUTAT
PENTRU LUCRĂRILE DE CONSERVARE A TERASELOR AFERENTE
CLĂDIRILOR C1 ȘI C2**

INVESTIȚIE :

**„Modernizarea, reabilitarea și dotarea Ambulatoriului Secțiilor
Pneumologie I și II din cadrul Spitalului Județean de Urgență
Drobeta Turnu Severin”**

ADRESĂ DE IMPLEMENTARE :

Str. Serpentina Roșiori, nr. 1, Drobeta-Turnu Severin, jud. Mehedinți

NR. PROIECT TEHNIC : 65/2020

COD MYSMIS : 127842

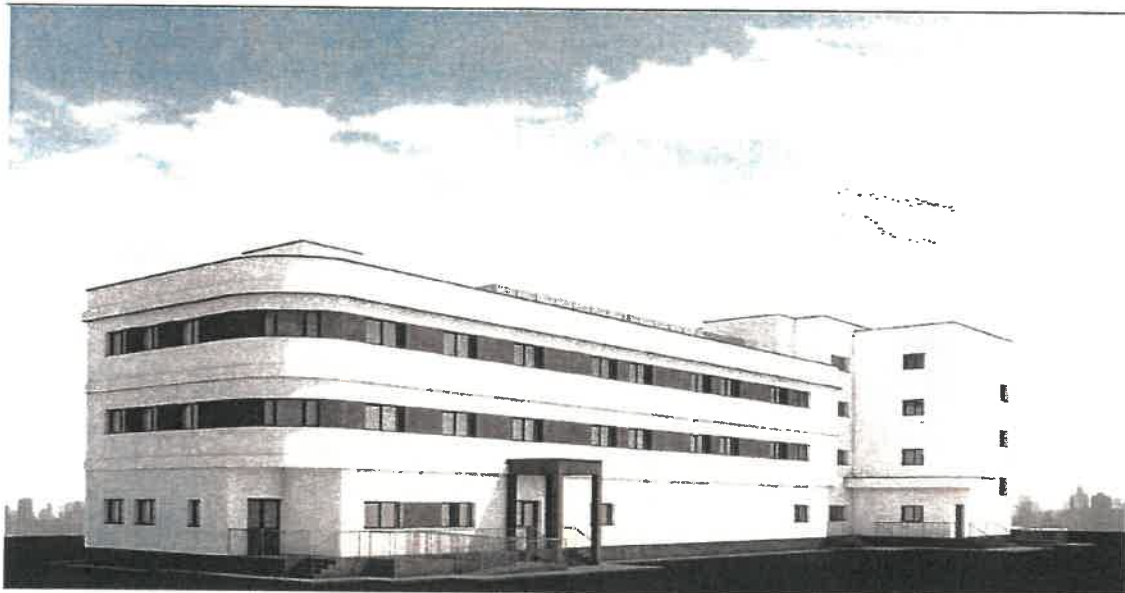

**CONSTRUCTOR : ASOCIEREA S.C. PROMEK TOOLS S.R.L. – Lider de asociere,
S.C. FAST ECO S.A. și S.C. SEIRA RAV AUTOMATIC S.R.L.
DIRIGENȚIE : S.C. FRANGOMY SOLUTIONS S.R.L.**

Beneficiar: U.A.T. JUDEȚUL MEHEDINȚI

În cadrul proiectului tehnic aprobat, soluția tehnică implementată inițial, prevedea la nivel de terase o alcătuire constructivă bazată pe membrane bituminoase clasice.

Pentru armonizarea modului structural de fixare a unor posibile viitoare instalații, este necesar să se fixeze la nivel de terasă suportți metalici vopsiți în câmp electrostatic, permițând astfel posibilitatea de montare ulterioară a unor structuri ușoare adiacente pentru sistemele de producere a energiei din surse regenerabile.

Dat fiind faptul că este necesar a fi străpuns învelișul continuu al membranelor necesare în hidroizolația teraselor, membranele clasice bituminoase nu pot asigura o eficiență din punct de vedere tehnic, în timp la contracțiile datorită temperaturilor exterioare ale materialelor de tip metal al suportților – bitum al membranelor.

În acest sens, pentru armonizarea actului normativ NP 121-2006 cu integrarea unor membrane moderne de tip elastic, se va înlocui sistemul de membrane aprobat inițial și reconfigurarea sistemului după cum urmează :

- Se va aplica un prim strat de tip amorsă bituminoasă peste suprafețele deschise ale stratului suport, pe pardoseală și pe toată înălțimea aticului lateral, respectiv a coșurilor tehnologice;
- Ca strat de bază o membrană de tip „Barieră de vapori” din PVC sau Membrană bituminoasă cu rol de difuzie și eliminare vapori, aplicată pe un suport din beton turnat în pantă într-un singur strat, cu rol de preluare a condensului și difuzie a vaporilor;
- Urmând a fi montat un strat de termoizolație din polistiren extrudat cu o grosime de 25cm;
- Peste stratul de izolație se va turna o șapă de beton din nisip și ciment de tip semi-umedă cu rol de „șapă de pantă”, care va fi armată cu fibre din polietilenă în amestecul omogen al mortarului, având grosimea de 4-6cm;
- Înainte de realizarea stratului final de hidroizolație se vor amplasa suportți metalici pentru fixarea ulterioară a unor elemente suplimentare pentru instalațiile de producere a de energie regenerabilă;
- Pentru aderența stratului hidroizolant final, se va monta fie o membrană geo textilă fie un strat realizat din carton bituminos;
- Peste șapa de pantă se va executa o membrană hidroizolantă sintetică multistrat pe bază de policlorură de vinil (PVC) într-un singur strat, cu rezistență sporită la acțiunile solare cât și la intemperii, ce permite sudura prin lipire cât și profil special de colț atât interior și exterior pentru integrarea tuturor elementelor metalice.

Propunerea tehnică mai sus exprimată, corespunde cu adoptarea unor soluții agrementate și integrate de la producătorul SIKA România, prin introducerea procedurilor și materialelor necesare în implementarea sistemului SIKA Plan G15.

ASOCIEREA:
PROMEK TOOLS S.R.L. - FAST ECO S.A. - SEIRA RAV AUTOMATIC S.R.L.
LIDER:
PROMEK TOOLS S.R.L. - C.U.I. RO 25255271; J03/346/2009.
OBIECTIV:
MODERNIZAREA, REABILITAREA ȘI DOTAREA AMBULATORIULUI SECȚIILOR
PNEOMOLOGIE I și II din cadrul Spitalului JUDEȚEAN DE URGENȚĂ
DROBETA TURNU, SEVERIN

CUPRINS

OBIECTIV: Nota de comanda suplimentara - articole complementare Terase C1+C2+S1+S2+S3 - "TBC I și II"

CAPITOLUL

	Pagina
F2cp - CENTRALIZATORUL cheltuielilor pe categorii de lucrare - cumulat proiect - Nota de comanda suplimentara - articole complementare Terase C1+C2+S1+S2+S3 - "TBC I și II"	1
F2 - CENTRALIZATORUL cheltuielilor pe categorii de lucrare - Obiectul 1 - Lucrari de consolidare si reabilitare Corp C1 + C2	2
F3 - LISTA cu cantitati de lucrari pe categorii de lucrari - Lucrari de Arhitectura exterioare - Corp C1	3
F3 - LISTA cu cantitati de lucrari pe categorii de lucrari - Lucrari de Arhitectura exterioare - Corp C2	4
C6cp - LISTA cuprinzand consumurile de resurse materiale - cumulat proiect - Nota de comanda suplimentara - articole complementare Terase C1+C2+S1+S2+S3 - "TBC I și II"	5

Beneficiar: U.A.T. JUDEȚUL MEHEDINȚI

DOCUMENTAȚIE ECONOMICĂ
NOTĂ DE COMANDĂ SUPPLEMENTARĂ
AFERENTĂ COMPLETĂRILOR DE ARTICOLE ÎN CADRUL
SCHIMBĂRII DE SOLUȚIE TEHNICĂ PRIVIND RESTUL DE
EXECUTAT PENTRU LUCRĂRILE DE CONSERVARE A
TERASELOR AFERENTE CLĂDIRILOR C1 ȘI C2

INVESTIȚIE :

*„Modernizarea, reabilitarea și dotarea Ambulatoriului Secțiilor
Pneumologie I și II din cadrul Spitalului Județean de Urgență
Drobeta Turnu Severin”*

ADRESĂ DE IMPLEMENTARE :

Str. Serpentina Roșiori, nr. 1, Drobeta-Turnu Severin, jud. Mehedinți

NR. PROIECT TEHNIC : 65/2020

COD MYSMIS : 127842

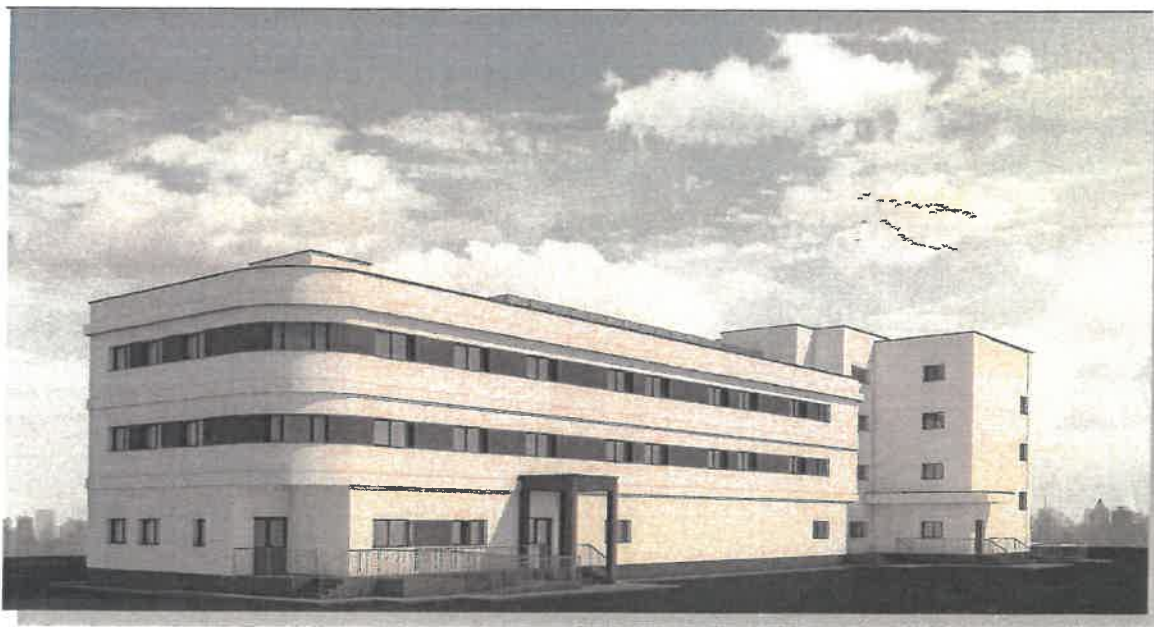

CONSTRUCTOR : ASOCIEREA S.C. PROMEK TOOLS S.R.L. – Lider de asociere,
S.C. FAST ECO S.A. și S.C. SEIRA RAV AUTOMATIC S.R.L.

DIRIGENȚIE : S.C. FRANGOMY SOLUTIONS S.R.L.

OBIECTIV: Nota de comanda suplimentara - articole complementare Terase C1+C2+S1+S2+S3 - "TBC I și II" Proiect: "Modernizarea, reabilitarea și dotarea Ambulatoriului Secțiilor Pneumologie I și II din cadrul Spitalului Județean de Urgență Drobeta Turnu Severin" nr: 65

Beneficiar: U.A.T. JUDEȚUL MEHEDINTI

Proiectant: S.C. SEIRA RAV AUTOMATIC S.R.L.

Executant: Asociera S.C. PROMEK TOOLS S.R.L. cu S.C. FAST ECO S.A. cu S.C. SEIRA RAV AUTOMATIC S.R.L. Faza: OFERTA

**F2cp - CENTRALIZATORUL
cheltuielilor pe obiect si categorii de lucrari**

06.09.2022

Nr. cap./ subcap. deviz general	Cheltuieli pe categoria de lucrari	Valoare (exclusiv TVA)
		lei
1	2	3
I. Lucrari de constructii si instalatii		
4.1	Constructii si instalatii	134.442,84
4.1.1	[NCS-Art.Terese C1+C2.1] Obiectul 1 - Lucrari de consolidare si reabilitare Corp C1 + C2	134.442,84
4.1.1.1	[NCS-Art.Terese C1+C2.1.1] Lucrari de Arhitectura exterioare - Corp C1	109.379,83
4.1.1.2	[NCS-Art.Terese C1+C2.1.2] Lucrari de Arhitectura exterioare - Corp C2	25.063,01
	TOTAL I	134.442,84
II. Montaj utilaje si echipamente tehnologice		
4.2	Montaj utilaje, echipamente tehnologice si functionale	0,00
	TOTAL II	0,00
III. Procurare		
4.3	Utilaje, echipamente tehnologice si functionale care necesita montaj	0,00
4.4	Utilaje, echipamente tehnologice si functionale care nu necesita montaj si echipamente de transport	0,00
4.5	Dotari	0,00
4.6	Active necorporale	0,00
	TOTAL III	0,00
IV. Probe tehnologice si teste		
6.2	Probe tehnologice si teste	0,00
	TOTAL IV	0,00
TOTAL VALOARE (exclusiv TVA):		134.442,84
TVA 19%:		25.544,14
TOTAL VALOARE:		159.986,98

Director General,

ASOCIERIA:
PROMEK TOOLS S.R.L. - FAST ECO S.A. - SEIRA RAV AUTOMATIC S.R.L.
LIDER:
PROMEK TOOLS S.R.L. - C.U.I. RO 25255271; J03/346/2009.
OBIECTIV:
MODERNIZAREA, REABILITAREA ȘI DOTAREA AMBULATORIULUI SECȚIILOR
PNEUMOLOGIE I ȘI II din cadrul Spitalului JUDEȚEAN DE URGENȚĂ
DROBETA TURNU SEVERIN

OBIECTIV: Nota de comanda suplimentara - articole complementare Terase C1+C2+S1+S2+S3 - "TBC I și II" Proiect: "Modernizarea, reabilitarea și dotarea Ambulatoriului Secției Pneumologie I și II din cadrul Spitalului Județean de Urgență Drobeta Turnu Severin" nr: 65

OBIECTUL: Obiectul 1 - Lucrari de consolidare și reabilitare Corp C1 + C2

Beneficiar: U.A.T. JUDEȚUL MEHEDINTI Faza: OFERTA

Proiectant: S.C. SEIRA RAV AUTOMATIC S.R.L.

Executant: Asociera S.C. PROMEK TOOLS S.R.L. cu S.C. FAST ECO S.A. cu S.C. SEIRA RAV AUTOMATIC S.R.L.

F2 - CENTRALIZATORUL cheltuielilor pe obiect și categorii de lucrari

Obiectul Obiectul 1 - Lucrari de consolidare și reabilitare Corp C1 + C2 06.09.2022

Nr. cap./ subcap. deviz general	Cheltuieli pe categoria de lucrari	Valoare (exclusiv TVA)
		lei
1	2	3
I. Lucrari de constructii și instalatii		
4.1	Constructii și instalatii	134.442,84
4.1.1	[NCS-Art.Terese C1+C2.1] Obiectul 1 - Lucrari de consolidare și reabilitare Corp C1 + C2	134.442,84
4.1.1.1	[NCS-Art.Terese C1+C2.1.1] Lucrari de Arhitectura exterioare - Corp C1	109.379,83
4.1.1.2	[NCS-Art.Terese C1+C2.1.2] Lucrari de Arhitectura exterioare - Corp C2	25.063,01
	TOTAL I	134.442,84
II. Montaj utilaje și echipamente tehnologice		
4.2	Montaj utilaje, echipamente tehnologice și functionale	0,00
	TOTAL II	0,00
III. Procurare		
4.3	Utilaje, echipamente tehnologice și functionale care necesita montaj	0,00
4.4	Utilaje, echipamente tehnologice și functionale care nu necesita montaj și echipamente de transport	0,00
4.5	Dotari	0,00
4.6	Active necorporale	0,00
	TOTAL III	0,00
IV. Probe tehnologice și teste		
6.2	Probe tehnologice și teste	0,00
	TOTAL IV	0,00
TOTAL VALOARE (exclusiv TVA):		134.442,84
TVA 19%:		25.544,14
TOTAL VALOARE:		159.986,98

Director General,

ASOCIEREA:
PROMEK TOOLS S.R.L. - FAST ECO S.A. - SEIRA RAV AUTOMATIC S.R.L.
LIDER:
 PROMEK TOOLS S.R.L. - C.U.I. RO 25755271; J03/346/2009.
OBIECTIV:
 MODERNIZAREA, REABILITAREA ȘI DOTAREA AMBULATORIULUI SECȚIILOR
 PNEUMOLOGIE I ȘI II DIN CADRU SPITALULUI JUDEȚEAN DE URGENȚĂ
 DROBETA TURNU SEVERIN

OBIECTIV: Nota de comanda suplimentara - articole complementare Terase C1+C2+S1+S2+S3 - "TBC I și II" Proiect: "Modernizarea, reabilitarea și dotarea Ambulatoriului Sectiilor Pneumologie I și II din cadrul Spitalului Judetean de Urgenta Drobeta Turnu Severin" nr: 65

OBIECTUL: Obiectul 1 - Lucrari de consolidare si reabilitare Corp C1 + C2

STADIUL FIZIC: Lucrari de Arhitectura exterioare - Corp C1 Faza: OFERTA

Beneficiar: U.A.T. JUDETUL MEHEDINTI

Proiectant: S.C. SEIRA RAV AUTOMATIC S.R.L.

Executant: Asocierea S.C. PROMEK TOOLS S.R.L. cu S.C. FAST ECO S.A. cu S.C. SEIRA RAV AUTOMATIC S.R.L.

- lei -

F3 - LISTA cu cantitati de lucrari pe categorii de lucrari

06.09.2022

SECTIUNEA TEHNICA				SECTIUNEA FINANCIARA			
Nr.	Capitolul de lucrari		U.M.	Cantitatea	Pretul unitar (exclusiv TVA) - lei -	TOTALUL (exclusiv TVA) - lei -	
0	1		2	3	4	5 = 3 x 4	
1	Lucrări de terase Exterioare - Corp C1						
1.1	IZC12B_%	Spor de grosime termoizolație terasa - 5cm	mp	675,00	97,97	66.129,75	
				material:	86,32	58.265,22	
				manopera:	11,65	7.864,53	
				utilaj:	0,00	0,00	
				transport:	0,00	0,00	
1.2	CK20XA_2 %	Suporti metalici fiksi pentru fixarea suprastructurii de panouri solare	buc	34,00	485,21	16.497,28	
				material:	390,15	13.265,10	
				manopera:	95,06	3.232,18	
				utilaj:	0,00	0,00	
				transport:	0,00	0,00	
1.3	IZF21A1_%	Spor privind manufacturarea betonului spălat pentru atic	m	314,00	85,20	26.752,80	
				material:	32,77	10.288,45	
				manopera:	52,43	16.464,35	
				utilaj:	0,00	0,00	
				transport:	0,00	0,00	
total manopera			ore	1.006,13			
Cheltuieli directe:		procent	material	manopera	utilaj	transport	total
			81.818,77	27.561,06	0,00	0,00	109.379,83
TOTAL GENERAL (fara TVA):						109.379,83	
TVA:						19,00%	
TOTAL GENERAL:						130.162,00	

Director General,

ASOCIEREA:
PROMEK TOOLS S.R.L. - FAST ECO S.A. - SEIRA RAV AUTOMATIC S.R.L.
LIDER:
PROMEK TOOLS S.R.L. - C.U.I. RO 25255771; J03/346/2009.
OBIECTIV:
 MODERNIZAREA, REABILITAREA ȘI DOTAREA AMBULATORIULUI SECTIILOR PNEUMOLOGIE I ȘI II DIN CADRU SPITALULUI JUDEȚEAN DE URGENȚĂ DROBETA TURNU SEVERIN

OBIECTIV: Nota de comanda suplimentara - articole complementare Terase C1+C2+S1+S2+S3 - "TBC I și II" Proiect: "Modernizarea, reabilitarea și dotarea Ambulatoriului Sectiilor Pneumologie I și II din cadrul Spitalului Judetean de Urgenta Drobeta Turnu Severin" nr: 65

OBIECTUL: Obiectul 1 - Lucrari de consolidare si reabilitare Corp C1 + C2

STADIUL FIZIC: Lucrari de Arhitectura exterioare - Corp C2 Faza: OFERTA

Beneficiar: U.A.T. JUDETUL MEHEDINTI

Proiectant: S.C. SEIRA RAV AUTOMATIC S.R.L.

Executant: Asocierea S.C. PROMEK TOOLS S.R.L. cu S.C. FAST ECO S.A. cu S.C. SEIRA RAV AUTOMATIC S.R.L.

- lei - **F3 - LISTA cu cantitati de lucrari pe categorii de lucrari** 06.09.2022

SECTIUNEA TEHNICA				SECTIUNEA FINANCIARA			
Nr.	Capitolul de lucrari		U.M.	Cantitatea	Pretul unitar (exclusiv TVA) - lei -	TOTALUL (exclusiv TVA) - lei -	
0	1		2	3	4	5 = 3 x 4	
1	Lucrări de terase Exterioare - Corp C2						
1.1	IZC12B_%	Spor de grosime termoizolație terasa - 5cm	mp	113,00	97,97	11.070,61	
				material:	86,32	9.754,03	
				manopera:	11,65	1.316,58	
				utilaj:	0,00	0,00	
				transport:	0,00	0,00	
1.2	CK20XA_2%	Suporti metalici fiksi pentru fixarea suprastructurii de panouri solare	buc	14,00	485,21	6.793,00	
				material:	390,15	5.462,10	
				manopera:	95,06	1.330,90	
				utilaj:	0,00	0,00	
				transport:	0,00	0,00	
1.3	IZF21A1_%	Spor privind manufacturarea betonului spălat pentru atic	m	84,50	85,20	7.199,40	
				material:	32,77	2.768,71	
				manopera:	52,43	4.430,69	
				utilaj:	0,00	0,00	
				transport:	0,00	0,00	
total manopera			ore	261,55			
		procent	material	manopera	utilaj	transport	total
Cheltuieli directe:			17.984,84	7.078,17	0,00	0,00	25.063,01
TOTAL GENERAL (fara TVA):						25.063,01	
TVA:		19,00%					4.761,97
TOTAL GENERAL:						29.824,98	

Director General,

ASOCIEREA:
 PROMEK TOOLS S.R.L. - FAST ECO S.A. - SEIRA RAV AUTOMATIC S.R.L.
LIDER:
 PROMEK TOOLS S.R.L. - C.U.I. RO 25255271; JO3/346/2009.
OBIECTIV:
 MODERNIZAREA, REABILITAREA ȘI DOTAREA AMBULATORIULUI SECȚIILOR
 PNEUMOLOGIE I ȘI II DIN CADRU SPITALULUI JUDEȚEAN DE URGENȚĂ
 DROBETA TURNU SEVERIN

OBIECTIV: Nota de comanda suplimentara - articole complementare Terase C1+C2+S1+S2+S3 - "TBC I și II"

Beneficiar: U.A.T. JUDETUL MEHEDINTI

Proiectant: S.C. SEIRA RAV AUTOMATIC S.R.L.

Executant: Asocierea S.C. PROMEK TOOLS S.R.L. cu S.C. FAST ECO S.A. cu S.C. SEIRA RAV AUTOMATIC S.R.L.

Proiect: "Modernizarea, reabilitarea și dotarea Ambulatoriului Sectiilor Pneumologie I și II din cadrul Spitalului Judetean de Urgenta Drobeta Turnu Severin"
nr: 65
Faza: OFERTA

C6cp - LISTA cuprinzand consumurile de resurse materiale cumulat pe proiect

06.09.2022

Nr. crt.	Denumirea resursei materiale	U.M.	Consumul cuprins in oferta	Pret unitar (exclusiv TVA) -lei-	Valoarea (exclusiv TVA) -lei-	Furnizorul	Greutatea -tone-
0	1	2	3	4	5 = 3 x 4	6	7
1	2947753 Capac atic turnat lafata locului din beton C20/25 de tip spalat	m	261,56	49,92	13.057,16		
2	20025520 Material marunt	%			1.700,91		
3	2604007 Polistiren Extrudat XPS - 5cm grosime	mp	1.149,28	46,79	53.772,55		
4	20010080 Spuma poliuretana	l	273,64	47,19	12.912,99		
5	6305642 Suporti metalici fiksi structura panouri solare	buc	48,00	382,50	18.360,00		
TOTAL			lei		99.803,61		

Director General,

ASOCIEREA:
PROMEK TOOLS S.R.L. - FAST ECO S.A. - SEIRA RAV AUTOMATIC S.R.L.
LIDER:
PROMEK TOOLS S.R.L. C.U.J. RO 25255271; J03/346/2009.
OBIECTIV:
MODERNIZAREA, REABILITAREA ȘI DOTAREA AMBULATORIULUI SECȚIILOR PNEUMOLOGIE I ȘI II din cadrul Spitalului JUDEȚEAN DE URGENȚĂ DROBETA TURNU SEVERIN