



ROMANIA

CONSILIUL JUDEȚEAN MEHEDINȚI

str. Traian nr. 89, Drobeta Turnu Severin,
Tel.: +40 372 521 102; Fax: +40 372 521 112
E-mail: cjmehedinti@cjmehedinti.ro

Nr. 106 din 23.06 2022

Proiect

HOTĂRÂRE

privind aprobarea trecerii în domeniul public al UAT Municipiul Drobeta Turnu Severin și administrarea Consiliului Local al Municipiului Drobeta Turnu Severin, a terenului cu suprafața măsurată de 447 mp, NC 69546, situat în str. Serpentina Roșiori, nr.1-3, din domeniul public al UAT Județul Mehedinți și administrarea Consiliului Județean Mehedinți

Având în vedere Referatul de aprobare nr. 8959 din 16.06.2022 al Președintelui Consiliului Județean Mehedinți și Raportul de specialitate nr. 8960 din 16.06.2022 al Compartimentului Administrarea Patrimoniului Public și Privat din cadrul Direcției Urbanism și Amenajarea Teritoriului a aparatului de specialitate al consiliului județean, cu privire la trecerea în domeniul public al UAT Municipiul Drobeta Turnu Severin și administrarea Consiliului Local al Municipiului Drobeta Turnu Severin, a terenului cu suprafața măsurată de 447 mp, NC 69546, situat în str. Serpentina Roșiori, nr. 1-3, din domeniul public al UAT Județul Mehedinți și administrarea Consiliului Județean Mehedinți, dezmembrat din terenul cu suprafața de 12680 mp, CF/NC nr.52295 Drobeta Turnu Severin, la cererea Consiliului Local al Municipiului Drobeta Turnu Severin, ca urmare a declarării bunului de uz sau de interes public local;

Ținând cont de:

- Hotărârea Consiliului Local al Municipiului Drobeta Turnu Severin nr.155/30.05.2022 privind aprobarea solicitării către Județul Mehedinți privind trecerea terenului în suprafață de 447 mp, situat în Municipiul Drobeta Turnu Severin, str. Serpentina Roșiori, nr.1-3, prin dezmembrare din terenul în suprafață de 12680 mp, înregistrat în CF Drobeta Turnu Severin nr.52295, având NC 52295, din domeniul public al Județului Mehedinți și administrarea Consiliului Județean Mehedinți, în domeniul public al Municipiului Drobeta Turnu Severin și administrarea Consiliului Local al Municipiului Drobeta Turnu Severin,

- Hotărârea Consiliului Județean Mehedinți nr. 102/07.06.2022 privind dezmembrarea terenului cu suprafața măsurată de 12680 mp, CF/NC 52295 Drobeta Turnu Severin, aflat în domeniul public al UAT Județul Mehedinți, în două terenuri unul cu suprafața măsurată de 12233 mp, NC 69545 și unul cu suprafața măsurată de 447 mp, NC 69546;

În conformitate cu prevederile art. 294 - alin.(2) și (7) ale Capitolul II: Trecerea unui bun din domeniul public al unei unități administrativ-teritoriale în domeniul public al altei unități administrativ -teritoriale al Titlului I: Exercițarea dreptului de proprietate publică a statului sau a unităților administrativ-teritoriale - Partea V: Reguli specifice privind proprietatea publică și privată a statului sau a unităților administrativ-teritoriale, din O.U.G. nr.57/2019 privind Codul administrativ, potrivit cărora trecerea unui bun din domeniul public al județului în domeniul public al consiliului local al comunei, al orașului sau al municipiului, după caz, prin hotărâre a consiliului județean, dacă bunul a fost declarat de uz sau de interes public local;

În temeiul dispozițiilor art. 173 - alin. 1 - lit. f), ale art. 182 alin. (1) coroborat cu alin.(3) și art.196 – alin.(1) – lit.a) din O.U.G. nr.57/2019 privind Codul administrativ,

CONSILIUL JUDEȚEAN MEHEDINȚI

HOTĂRĂȘTE:

Art.1 Se ia act de Hotărârea Consiliului Local al Municipiului Drobeta Turnu Severin nr.155/30.05.2022 privind aprobarea solicitării către Județul Mehedinți privind trecerea terenului în suprafață de 447 mp, situat în Municipiul Drobeta Turnu Severin, str. Serpentina Roșiori, nr.1-3, prin dezmembrare din terenul în suprafață măsurată de 12680 mp, înregistrat în CF Drobeta Turnu Severin nr.52295, având NC 52295, din domeniul public al Județului Mehedinți și administrarea Consiliului Județean Mehedinți, în domeniul public al Municipiului Drobeta Turnu Severin și administrarea Consiliului Local al Municipiului Drobeta Turnu Severin.

Art.2 Se aprobă trecerea în domeniul public al UAT Municipiul Drobeta Turnu Severin și administrarea Consiliului Local al Municipiului Drobeta Turnu Severin, a terenului cu suprafața măsurată de 447 mp, NC 69546, situat în str. Serpentina Roșiori, nr.1-3, Municipiul Drobeta Turnu Severin, din domeniul public al UAT Județul Mehedinți și administrarea Consiliului Județean Mehedinți.

Art.3 Predarea-primirea terenului cu suprafața măsurată de 447 mp, NC 69546, situat în str. Serpentina Roșiori, nr.1-3, prevăzut la art.2, se va face pe bază de protocol încheiat între UAT Județul Mehedinți prin Consiliul Județean Mehedinți și UAT Municipiul Drobeta Turnu Severin prin Consiliul Local și Primăria Municipiului Drobeta Turnu Severin.

Art.4 Prin grija Serviciului, Administrație Publică Locală, Relația cu Consiliul județean, Petiții, prezenta hotărâre se va comunica părților interesate, precum și Instituției Prefectului Județului Mehedinți.

Adoptată astăzi, _____ 2022, în Municipiul Drobeta Turnu Severin.

**INIȚIATOR:
PREȘEDINTE,**

Av. Aladin Gigi Georgescu



**AVIZEAZĂ:
SECRETARUL GENERAL al JUDEȚULUI,**

Jr. Ștefan Ladislau Mednyanszky



REFERAT DE APROBARE
privind aprobarea trecerii în domeniul public al UAT Municipiul Drobeta Turnu Severin și administrarea Consiliului Local al Municipiului Drobeta Turnu Severin, a terenului cu suprafața măsurată de 447 mp, NC 69546, situat în str. Serpentina Roșiori, nr.1-3, din domeniul public al UAT Județul Mehedinți și administrarea Consiliului Județean Mehedinți

Luând în considerare:

- Adresa nr.21219/02.06.2022 înregistrată la registratura consiliului județean cu nr.8390/03.06.2022 prin care se arată intenția Primăriei Municipiului Drobeta Turnu Severin de a accesa fonduri prin Planul Național de Redresare și Reziliență – Componenta C15 – Educație „Construirea, echiparea și operaționalizarea a 110 creșe”, proiectul „Construire și dotare creșă ANL”, pentru care este necesar un teren cu suprafața de 2718 mp din care UAT Municipiul Drobeta Turnu Severin deține 2271 mp;

- Hotărârea Consiliului Local al Municipiului Drobeta Turnu Severin nr.155/30.05.2022 privind aprobarea solicitării către Județul Mehedinți privind trecerea terenului în suprafața măsurată de 447 mp, situat în Municipiul Drobeta Turnu Severin, str. Serpentina Roșiori, nr.1-3, prin dezmembrare din terenul în suprafața măsurată de 12680 mp, înregistrat în CF Drobeta Turnu Severin nr.52295, având NC 52295, din domeniul public al Județului Mehedinți și administrarea Consiliului Județean Mehedinți, în domeniul public al Municipiul Drobeta Turnu Severin și administrarea Consiliului Local al Municipiului Drobeta Turnu Severin;

- Hotărârea Consiliului Județean Mehedinți nr. 102/07.06.2022 privind dezmembrarea terenului cu suprafața măsurată de 12680 mp, CF/NC 52295 Drobeta Turnu Severin, aflat în domeniul public al UAT Județul Mehedinți, în două terenuri unul cu suprafața măsurată de 12233 mp, NC 69545 și unul cu suprafața măsurată de 447 mp, NC 69546;

În conformitate cu prevederile O.U.G. nr.57/2019 privind Codul administrativ și față de cele prezentate, vă supun spre analiză, dezbateri și aprobare Proiectul de hotărâre privind aprobarea trecerii în domeniul public al UAT Municipiul Drobeta Turnu Severin și administrarea Consiliului Local al Municipiului Drobeta Turnu Severin, a terenului cu suprafața măsurată de 447 mp, NC 69546, situat în str. Serpentina Roșiori, nr.1-3, din domeniul public al UAT Județul Mehedinți și administrarea Consiliului Județean Mehedinți.

INIȚIATOR:
PREȘEDINTE,
Av. Aladin Gigi Georgescu



RAPORT DE SPECIALITATE

privind aprobarea trecerii în domeniul public al UAT Municipiul Drobeta Turnu Severin și administrarea Consiliului Local al Municipiului Drobeta Turnu Severin, a terenului cu suprafața măsurată de 447 mp, NC 69546, situat în str. Serpentina Roșiori, nr.1-3, din domeniul public al UAT Județul Mehedinți și administrarea Consiliului Județean Mehedinți

Terenul cu suprafața măsurată de 447 mp, NC 69546, situat în str. Serpentina Roșiori, nr.1-3, a fost dezmembrat din terenul cu suprafața măsurată de 12680 mp, CF/NC 52295 Drobeta Turnu Severin, aflat în domeniul public al UAT Județul Mehedinți și administrarea Consiliului Județean Mehedinți, conform H.G. nr. 867/2002 privind trecerea unor imobile din domeniul privat al statului și administrarea Ministerului Sănătății și Familiei în domeniul public al județelor și administrarea consiliilor județene, respective;

Luând în considerare:

- Referatul de aprobare nr.8959/16.06.2022 al Președintelui Consiliului Județean Mehedinți, privind aprobarea trecerii în domeniul public al UAT Municipiul Drobeta Turnu Severin și administrarea Consiliului Local al Municipiului Drobeta Turnu Severin, a terenului cu suprafața măsurată de 447 mp, NC 69546, situat în str. Serpentina Roșiori, nr.1-3, din domeniul public al UAT Județul Mehedinți și administrarea Consiliului Județean Mehedinți

- Hotărârea Consiliului Local al Municipiului Drobeta Turnu Severin nr.155/30.05.2022 privind aprobarea solicitării către Județul Mehedinți privind trecerea terenului în suprafață măsurată de 447 mp, situat în Municipiul Drobeta Turnu Severin, str. Serpentina Roșiori, nr.1-3, prin dezmembrare din terenul în suprafață măsurată de 12680 mp, înregistrat în CF Drobeta Turnu Severin nr. 52295, având NC 52295, din domeniul public al Județului Mehedinți și administrarea Consiliului Județean Mehedinți, în domeniul public al Municipiul Drobeta Turnu Severin și administrarea Consiliului Local al Municipiului Drobeta Turnu Severin,

- Adresa nr.21219/02.06.2022 înregistrată la registratura consiliului județean cu nr.8390/03.06.2022 prin care se arată intenția Primăriei Municipiului Drobeta Turnu Severin de a accesa fonduri prin Planul Național de Redresare și Reziliență – Componenta C15 – Educație „Construirea, echiparea și operaționalizarea a 110 creșe”, proiectul „Construire și dotare creșă ANL”, pentru care este necesar un teren cu suprafața de 2718 mp din care UAT Drobeta Turnu Severin deține 2271 mp;

- Hotărârea Consiliului Județean Mehedinți nr. 102/07.06.2022 privind dezmembrarea terenului cu suprafața măsurată de 12680 mp, CF/NC 52295 Drobeta Turnu Severin, aflat în domeniul public al UAT Județul Mehedinți, în două terenuri unul cu suprafața măsurată de 12233 mp, NC 69545 și unul cu suprafața măsurată de 447 mp, NC 69546;

În conformitate cu prevederile art. 294 - alin.(2) și (7) ale Capitolul II: Trecerea unui bun din domeniul public al unei unități administrativ-teritoriale în domeniul public al altei unități administrativ –teritoriale al Titlului I: Exercițarea dreptului de proprietate publică a statului sau a unităților administrativ-teritoriale - Partea V: Reguli specifice privind proprietatea publică și privată a statului sau a unităților administrativ-teritoriale, din O.U.G. nr.57/2019 privind Codul administrativ, potrivit cărora trecerea unui bun din domeniul public al județului în domeniul public unei unități administrativ-teritoriale de pe raza teritorială a județului respectiv, se face la cererea consiliului local al comunei, al orașului sau al municipiului, după caz, prin hotărâre a consiliului județean, dacă bunul a fost declarat de uz sau de interes public local;

Supunem spre dezbateră și aprobarea Consiliului Județean Mehedinți, Proiectul de hotărâre privind aprobarea trecerii în domeniul public al UAT Municipiul Drobeta Turnu Severin și administrarea Consiliului Local al Municipiului Drobeta Turnu Severin, a terenului cu suprafața măsurată de 447 mp, NC 69546, situat în str. Serpentina Roșiori, nr.1-3, din domeniul public al UAT Județul Mehedinți și administrarea Consiliului Județean Mehedinți.

p. Arhitect Șef, Șef serviciu UAT, ing. ALBU LILIANA DOINIȚA



Consilier juridic superior, jr. ȘOCÎTE SILVIA



Red. 3 ex.



ROMANIA

CONSILIUL JUDEȚEAN MEHEDINȚI

str. Traian nr. 89, Drobeta Turnu Severin,
Tel.: +40 372 521 102; Fax: +40 372 521 112
E-mail: cjmehedinti@cjmehedinti.ro

HOTĂRÂRE

privind dezmembrarea terenului cu suprafața măsurată de 12680 mp, CF/NC 52295 Drobeta Turnu Severin, aflat în domeniul public al UAT Județul Mehedinți, în două terenuri unul cu suprafața măsurată de 12233 mp, NC 69545 și unul cu suprafața măsurată de 447 mp, NC 69546

Având în vedere Referatul de aprobare nr. 8533 din 06.06.2022 al Președintelui Consiliului Județean Mehedinți și Raportul de specialitate nr. 8534 din 06.06.2022 al Compartimentului Administrarea Patrimoniului Public și Privat din cadrul Direcției Urbanism și Amenajarea Teritoriului a aparatului de specialitate al consiliului județean, prin care se propune dezmembrarea terenului cu suprafața măsurată de 12680 mp, CF/NC 52295 Drobeta Turnu Severin, situat în Str. Serpentina Roșiori, nr.1-3, aflat în domeniul public al UAT Județul Mehedinți, în două terenuri unul cu suprafața măsurată de 12233 mp, NC 69545 și unul cu suprafața măsurată de 447 mp, NC 69546, în vederea obținerii cărților funciare;

În conformitate cu prevederile art. 554 – alin.(2) și ale art. 555 – alin.(2) coroborate cu prevederile art.879-alin.(2) și (3) din Legea nr.287/2009 privind Codul civil, cu modificările și completările ulterioare, referitoare la proprietatea publică, în sensul că aceasta este susceptibilă de modalități și dezmembrăminte;

În temeiul dispozițiilor art. 173 - alin. 1 - lit. f), ale art. 182 alin. (1) și alin.(3) și ale art.196 – alin.(1) – lit.a) din O.U.G. nr.57/2019 privind Codul administrativ,

CONSILIUL JUDEȚEAN MEHEDINȚI

HOTĂRĂȘTE:

Art.1 Se aprobă dezmembrarea terenului cu suprafața măsurată de 12680 mp, CF/NC 52295 Drobeta Turnu Severin, situat în Str. Serpentina Roșiori, nr.1-3, aflat în domeniul public al UAT Județul Mehedinți, în două terenuri unul cu suprafața măsurată de 12233 mp, NC 69545 și unul cu suprafața măsurată de 447 mp, NC 69546.

Art.2 Se împuternicește domnul Av. Aladin Gigi Georgescu, Președintele Consiliului Județean Mehedinți, să semneze actele notariale.

Art.3 Prin grija Serviciului, Administrație Publică Locală, Relația cu Consiliul județean, Petiții, prezenta hotărâre se va comunica părților interesate, precum și Instituției Prefectului Județului Mehedinți.

Adoptată astăzi, 07.06.2022, în Municipiul Drobeta Turnu Severin, cu un număr de 29 voturi.

PREȘEDINTE,

Av. Aladin Gigi Georgescu



Nr. 102
Red. 3 ex.

**CONTRASEMNEAZĂ:
SECRETARUL GENERAL al JUDEȚULUI,**

Jr. Ștefan Ladislau Mednyanszky



Județul Mehedinți
Consiliul Local al Municipiului Drobeta Turnu Severin
Str. Maresal Averescu, nr. 2
Tel: +40 (252) 31.43.79
Fax: +40 (252) 31.63.17
E-mail: primaria@primariadrobeta.ro
Web: www.primariadrobeta.ro

HOTĂRĂREA NR. 155

privind aprobarea solicitării către Județul Mehedinți privind trecerea terenului în suprafață de 447 mp, situat în Municipiul Drobeta Turnu Severin, str. Serpentina Roșiori, nr. 1 – 3, prin dezmembrare din terenul în suprafață măsurată de 12.680 mp, înregistrat în CF Drobeta Turnu Severin nr. 52295, având NC 52295, din domeniul public al Județului Mehedinți și administrarea Consiliului Județean Mehedinți în domeniul public al Municipiului Drobeta Turnu Severin și administrarea Consiliului Local al Municipiului Drobeta Turnu Severin

Consiliul Local al municipiului Drobeta Turnu Severin, județul Mehedinți:
Având în vedere:

- Referatul de aprobare întocmit de Primarul Municipiului Drobeta Turnu Severin, inițiatorul proiectului de hotărâre, înregistrat sub nr. 416 / 24.05.2022;
- Raportul de specialitate întocmit la nivelul Direcției Patrimoniu din cadrul aparatului de specialitate al Primarului Municipiului Drobeta Turnu Severin, înregistrat sub nr. 417 / 24.05.2022, referitor la necesitatea și oportunitatea adoptării prezentei hotărâri;
- Avizele comisiilor de specialitate ale Consiliului Local:
Ținând cont de prevederile art. 84, art. 129 alin. 1, alin. 2 lit. (c), art. 139 alin. 1, alin. 3 lit. (g), art. 196 alin. 1 lit. (a) și ale art. 294 alin. 2, 5, 6 și 7 din Codul Administrativ aprobat prin O.U.G. nr. 57 din 3 iulie 2019;

HOTĂRĂȘTE:

Art. 1. Se aprobă solicitarea către Județul Mehedinți privind trecerea terenului, în suprafață de 447 mp, situat în Municipiul Drobeta Turnu Severin, str. Serpentina Roșiori nr. 1 – 3, prin dezmembrare din terenul în suprafață măsurată de 12.680 mp, înregistrat în CF Drobeta Turnu Severin nr. 52295, având NC 52295, din domeniul public al Județului Mehedinți și administrarea Consiliului Județean Mehedinți în domeniul public al Municipiului Drobeta Turnu Severin și administrarea Consiliului Local al Municipiului Drobeta Turnu Severin, conform Anexei nr. 1 care face parte integrantă din prezenta hotărâre.

Art. 2. Bunul imobil nominalizat la Art. 1 se declară ca fiind bun de uz și interes public local, în condițiile în care UAI a Municipiului Drobeta Turnu Severin va realiza proiectul "Construire și dotare creșă zona ANL", proiectul fiind inclus în Planul Național de Redresare și Reziliență – Componenta C15 – Educație "Construirea, Echiparea și Operaționalizarea a 110 creșe".

Art. 3. Primarul Municipiului Drobeta Turnu Severin va duce la îndeplinire prevederile prezentei hotărâri prin Direcția Patrimoniu, respectiv Direcția Economică din cadrul aparatului propriu de specialitate.

Art. 4. Hotărârea se transmite Instituției Prefectului Județul Mehedinți. Primarului municipiului Drobeta Turnu Severin, se comunică directiilor nominalizate cu ducerea la îndeplinire și se publică pe site-ul instituției www.primariadrobeta.ro.

Adoptată azi, 30.05.2022, în municipiul Drobeta Turnu Severin, județul Mehedinți.

**PREȘEDINTE DE ȘEDINȚĂ,
DICU GEORGE**



**CONTRASEMNEAZĂ,
SECRETAR GENERAL AL UAT,
PĂSAT MIRELA - ONUȚA**



**EXTRAS DE CARTE FUNCİARĂ
PENTRU INFORMARE**

Carte Funciară Nr. 69546 Drobeta-Turnu Severin

A. Partea I. Descrierea imobilului

TEREN Intravilan

Adresa: Loc. Drobeta-Turnu Severin, Str Serpentinei Rosiori, Nr. 1-3, Jud. Mehedinti

Nr. Crt	Nr. cadastral Nr. topografic	Suprafata* (mp)	Observatii / Referinte
A1	69546	447	Teren neimpregmuit; IMOBIL NEIMPREGMUIT-LOT 2

B. Partea II. Proprietari și acte

Înscrieri privitoare la dreptul de proprietate și alte drepturi reale	Referințe
23390 / 14/06/2022	
Act Notarial nr. 1438, din 14/06/2022 emis de Gurgui Vasile;	
B1	Se infiinteaza cartea funciara 69546 a imobilului cu numarul cadastral 69546 / UAT Drobeta-Turnu Severin, rezultat din dezmembrarea imobilului cu numarul cadastral 52295 inscris in cartea funciara 52295;
	A1
H.G. nr. 867/202;	
B2	Intabulare, drept de PROPRIETATE cu titlul domeniu public, dobandit prin Lege, cota actuala 1/1
	A1
1) JUDETUL MEHEDINTI- IN ADMINISTRAREA CONSILIULUI JUDETEAN MEHEDINTI OBSERVATII: pozitie transcrisa din CF 52295/Drobeta-Turnu Severin, inscrisa prin incheierea nr. 11995 din 09/08/2007; (provenita din conversia CF 27 SPECIALA)	
Act Administrativ nr. 4827, din 17/02/2014 emis de OCPI MH;	
B3	se noteaza actualizare date imobil in sensul modificarii formei, suprafetei terenului (13880 mp la 12680 mp) si suprafetei constructiei C2 , conform noului plan de amplasament si delimitare a imobilului- anexa la partea I-a cartii funciare.
	A1
OBSERVATII: pozitie transcrisa din CF 52295/Drobeta-Turnu Severin, inscrisa prin incheierea nr. 6055 din 25/02/2014;	
Inscris Sub Semnatura Privata nr. 343, din 31/05/2022 emis de Cimpoeru Andreea-Maria; Act Administrativ nr. 4337344, din 19/07/1993 emis de MFP MH; Inscris Sub Semnatura Privata nr. 343, din 26/05/2022 emis de Cimpoeru Andreea-Maria; Inscris Sub Semnatura Privata nr. 343, din 26/05/2022 emis de Cimpoeru Andreea-Maria;	
B4	se noteaza indreptare eroare materiala cu privire la partea I a cartii funciare si repositionare imobil conform planului de amplasament si delimitare a imobilului avizat de serviciul cadastru
	A1
OBSERVATII: pozitie transcrisa din CF 52295/Drobeta-Turnu Severin, inscrisa prin incheierea nr. 21263 din 27/05/2022;	
Act Administrativ nr. 21965, din 02/06/2022 emis de OCPI MH;	
B5	se noteaza receptia propunerii de dezmembrare a imobilului cu nr. cadastral 52295 in 2 imobile nou formate ; 1)IE-69545;2) IE-69546;
	A1
OBSERVATII: pozitie transcrisa din CF 52295/Drobeta-Turnu Severin, inscrisa prin incheierea nr. 22199 din 03/06/2022;	

C. Partea III. SARCINI

Înscrieri privind dezmembrămintele dreptului de proprietate, drepturi reale de garanție și sarcini	Referințe
23390 / 14/06/2022	
Act Notarial nr. 1041, din 28/06/2010 emis de BNP CERBU DURALIA MIHAIELA;	
C1	Intabulare, drept de SERVITUTE asupra fondurilor dominante identificate in CF 52295-C1-U8 si CF 52295-C1-U9
	A1
OBSERVATII: pozitie transcrisa din CF 52295/Drobeta-Turnu Severin, inscrisa prin incheierea nr. 13610 din 29/06/2010;	

Teren

Nr cadastral	Suprafața (mp)*	Observații / Referințe
69546	447	IMOBIL NEIMPREJMUIT-LOT 2

* Suprafața este determinată în planul de proiecție Stereo 70.

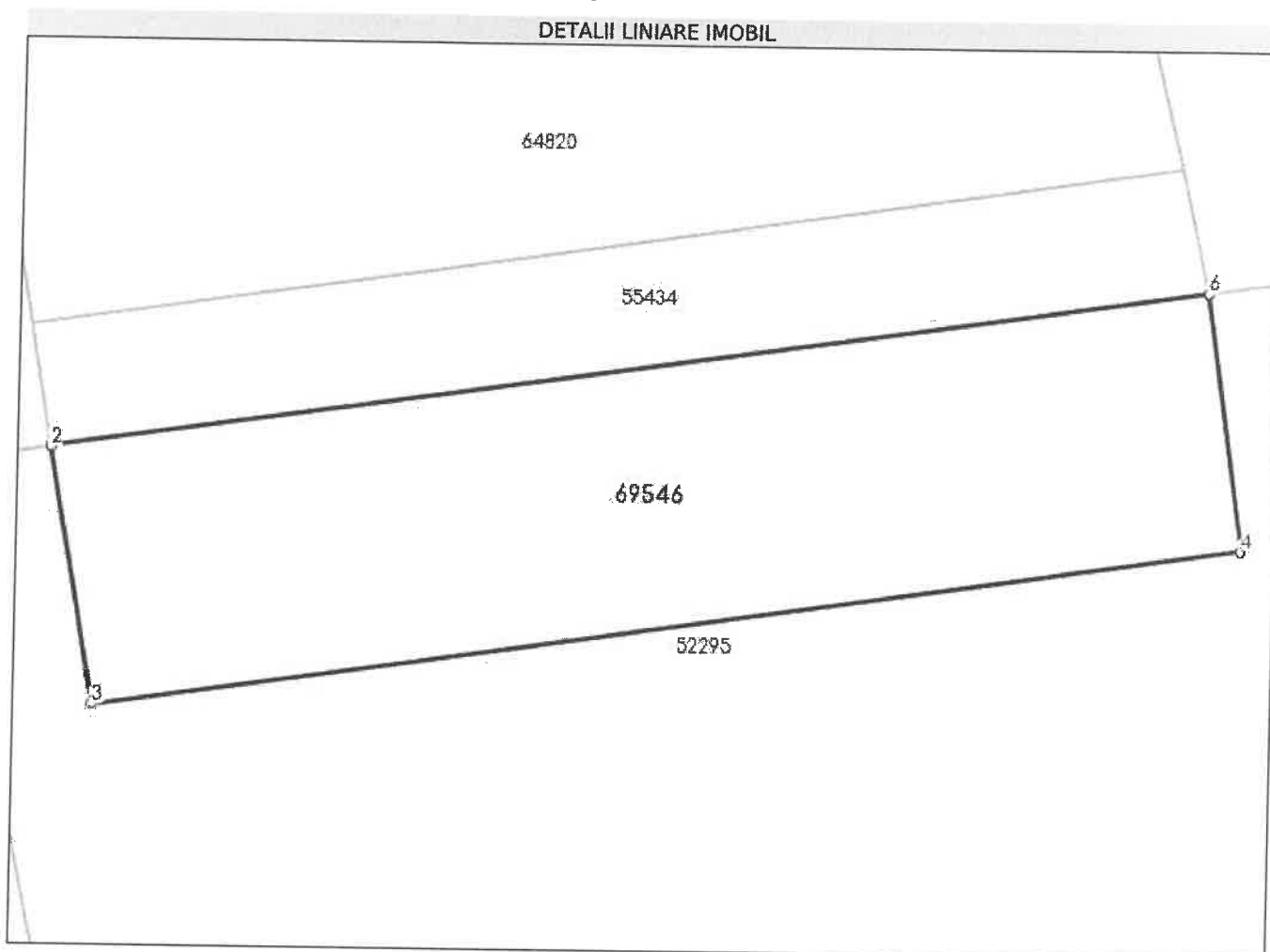

Date referitoare la teren

Nr Crt	Categorie folosință	Intra vilan	Suprafața (mp)	Tarla	Parcelă	Nr. topo	Observații / Referințe
1	curți constructii	DA	447	-	-	-	

Lungime Segmente

1) Valorile lungimilor segmentelor sunt obținute din proiecție în plan.

Punct început	Punct sfârșit	Lungime segment (m)
1	2	0.023
2	3	10.027
3	4	44.456
4	5	9.985
5	6	0.015
6	1	44.738