



ROMÂNIA  
CONSILIUL JUDEȚEAN MEHEDINȚI  
str. Traian nr. 89, Drobeta Turnu Severin, cod 220134  
Tel. : +40 372 521102 /Fax: +40 372 521112  
E-mail: cjmehedinti@cjmehedinti.ro

### HOTĂRÂRE

**privind aprobarea documentației tehnico-economice și a indicatorilor tehnico-economici aferente obiectivului de investiții „Reabilitare și modernizare Clădire Centru Plasament nr.3 Gura Văii în vederea creșterii eficienței energetice”**

Având în vedere Referatul de aprobare nr. 6916/24.05.2023 al Președintelui Consiliului Județean Mehedinți, Raportul Secretarului General al Consiliului Județean Mehedinți, înregistrat cu numărul 6917/24.05.2023 și nota de fundamentare a nr. 30 /22.05.2023 a Direcției Generale de Asistență Socială și Protecția Copilului Mehedinți înregistrată la Consiliul Județean Mehedinți cu nr. 6787/22.05.2023, prin care se propune aprobarea indicatorilor tehnico-economici - faza D.A.L.I.- aferenți obiectivului de investiții **„Reabilitare și modernizare Clădire Centru Plasament nr.3 Gura Văii în vederea creșterii eficienței energetice”**

Ținând cont de avizul CTE nr. 6907/ 24.05.2023.

Văzând și avizele date în acest sens de comisiile de specialitate;

În temeiul art. 173, alin. 1, lit. e și lit. f coroborat cu alin. 4 lit. a și alin. 5 lit. b, art. 299 alin. 1, art. 182 alin. 1 și alin. 3, art. 196 alin. 1 lit. a din O.U.G. nr. 57/2019 privind Codul administrativ, cu modificările și completările ulterioare;

### CONSILIUL JUDEȚEAN MEHEDINȚI HOTĂRĂȘTE:

**Art. 1.** Se aprobă documentația tehnico-economică aferentă obiectivului de investiții **„Reabilitare și modernizare Clădire Centru Plasament nr.3 Gura Văii în vederea creșterii eficienței energetice”** finanțat în cadrul Planului Național de Redresare și Reziliență, Pilonul I – Tranziția verde, Componenta C5 – Valul Renovării, Axa 2 – *Schema de granturi pentru eficiență energetică și reziliență în clădiri publice*, Operațiunea B.2. *Renovarea energetică moderată sau aprofundată a clădirilor publice*, PNRR/2022/C5/2/B.2.1/1 – anexa 1 la prezenta.

**Art. 2.** Se aprobă indicatorii tehnico-economici aferenți obiectivului de investiții **„Reabilitare și modernizare Clădire Centru Plasament nr.3 Gura Văii în vederea creșterii eficienței energetice”** finanțat în cadrul Planului Național de Redresare și Reziliență, Pilonul I – Tranziția verde, Componenta C5 – Valul Renovării, Axa 2 – *Schema de granturi pentru eficiență energetică și reziliență în clădiri publice*, Operațiunea B.2. *Renovarea energetică moderată sau aprofundată a clădirilor publice*, PNRR/2022/C5/2/B.2.1/1 – anexa 2 la prezenta.

**Art. 3.** Prin grija Serviciului Administrație Publică Locală, Relația cu Consiliul Județean, Petiții, prezenta hotărâre se va comunica părților interesate precum și Instituției Prefectului Județului Mehedinți.

Adoptată astăzi, 31.05.2023, în municipiul Drobeta Turnu Severin, județul Mehedinți, cu un număr de 30 voturi „pentru”.

**CONTRASEMNEAZĂ**

**PREȘEDINTE**

**Av. Aladin Gigi Georgescu**

**SECRETARUL GENERAL AL JUDEȚULUI**

**Jr. Mednyanszky Ștefan Ladislau**



Nr. 82  
Red. 3 ex.

Proiectant:  
Route Concept SRL

Faza: DALI

Anexa 1.  
HCP nr. 82/2023

DEVIZ GENERAL al obiectivului de investitii, conform HG 907/29.11.2016

Reabilitare si Modernizare CLADIRE CENTRU PLASAMENT, NR. 3 GURA VAII în vederea creşterii eficienţei energetice

Curs EURO  
4.9227

Nr.crt.	Denumire capitolelor si subcapitolelor de cheltuieli	Valoare fara TVA		TVA		Valoare cu TVA	
		lei	eur	lei	eur	lei	eur
1	2	3	4	5	6	7	8
<b>CAPITOLUL 1 Cheltuieli ptr.obtinerea si amenajarea terenului</b>							
1.1.	Obtinerea terenului	0.00	0.00	0.00	0.00	0.00	0.00
1.2.	Amenajarea terenului	0.00	0.00 €	0.00	0.00 €	0.00	0.00 €
1.3.	Amenajari ptr protectia mediului si aducerea terenului la starea initiala	0.00	0.00 €	0.00	0.00 €	0.00	0.00 €
1.3.1.	AMENAJARI EXTERIOARE	0.00	0.00 €	0.00	0.00 €	0.00	0.00 €
1.4.	Cheltuieli pentru relocarea/protectia utilitatilor	0.00	0.00 €	0.00	0.00 €	0.00	0.00 €
	<b>TOTAL CAPITOL 1</b>	<b>0.00</b>	<b>0.00 €</b>	<b>0.00</b>	<b>0.00 €</b>	<b>0.00</b>	<b>0.00 €</b>
<b>CAPITOLUL 2 Cheltuieli ptr.asigurarea utilitatilor necesare obiectivului de investitii</b>							
2.1.	Constructii si instalatiile aferente acestora	0.00	0.00	0.00	0.00	0.00	0.00
	<b>TOTAL CAPITOL 2</b>	<b>0.00</b>	<b>0.00</b>	<b>0.00</b>	<b>0.00</b>	<b>0.00</b>	<b>0.00</b>
<b>CAPITOLUL 3 Cheltuieli ptr.proiectare si asistenta tehnica</b>							
3.1.	Studii	4,450.00	903.98 €	845.50	171.76 €	5,295.50	1,075.73 €
3.1.1.	Studii de teren	4,450.00	903.98 €	845.50	171.76 €	5,295.50	1,075.73 €
3.1.2.	Raport privind impactul asupra mediului	0.00	0.00 €	0.00	0.00 €	0.00	0.00 €
3.1.3.	Alte studii specifice	0.00	0.00 €	0.00	0.00 €	0.00	0.00 €
3.2.	Documentatii-suport si cheltuieli pentru obtinerea de avize, acorduri si autorizatii	0.00	0.00 €	0.00	0.00 €	0.00	0.00 €
3.3.	Expertizare tehnica	15,380.00	3,124.30 €	2,922.20	593.62 €	18,302.20	3,717.92 €
3.4.	Certificarea performantei energetice si auditul energetic al cladirilor	15,680.00	3,185.24 €	2,979.20	605.20 €	18,659.20	3,790.44 €
3.5.	Proiectare	186,009.91	37,786.16 €	35,341.88	7,179.37 €	221,351.79	44,965.53 €
3.5.1.	Tema de proiectare	0.00	0.00 €	0.00	0.00 €	0.00	0.00 €
3.5.2.	Studiu de fezabilitate	0.00	0.00 €	0.00	0.00 €	0.00	0.00 €
3.5.3.	Studiu de fezabilitate/documentatie de avizare a lucrarilor de interventii si deviz general	43,609.91	8,858.94 €	8,285.88	1,683.20 €	51,895.79	10,542.14 €
3.5.4.	Documentatiile tehnice necesare in vederea obtinerii avizelor/acordurilor/autorizatiilor	5,000.00	1,015.70 €	950.00	192.98 €	5,950.00	1,208.69 €
3.5.5.	Verificarea tehnica de calitate a proiectului tehnic si a detaliilor de executie	2,400.00	487.54 €	456.00	92.63 €	2,856.00	580.17 €
3.5.6.	Proiect tehnic si detalii de executie	135,000.00	27,423.97 €	25,650.00	5,210.56 €	160,650.00	32,634.53 €
3.6.	Organizarea procedurilor de achizitie	0.00	0.00 €	0.00	0.00 €	0.00	0.00 €
3.7.	Consultanta	0.00	0.00 €	0.00	0.00 €	0.00	0.00 €
3.7.1.	Managementul de proiect pentru obiectivul de investitii	0.00	0.00 €	0.00	0.00 €	0.00	0.00 €
3.7.2.	Auditul financiar	0.00	0.00 €	0.00	0.00 €	0.00	0.00 €
3.8.	Asistenta tehnica	70,000.00	14,219.84 €	13,300.00	2,701.77 €	83,300.00	16,921.61 €
3.8.1.	Asistenta tehnica din partea proiectantului pe perioada de executie a lucrarilor	35,000.00	7,109.92 €	6,650.00	1,350.88 €	41,650.00	8,460.80 €
3.8.1.1.	pentru participarea proiectantului la fazele incluse in programul de control al lucrarilor de executie, avizat de catre Inspectoratul de Stat in Constructii	30,000.00	6,094.22 €	5,700.00	1,157.90 €	35,700.00	7,252.12 €
3.8.1.2.		5,000.00	1,015.70 €	950.00	192.98 €	5,950.00	1,208.69 €
3.8.2.	Dirigentie de santier	35,000.00	7,109.92 €	6,650.00	1,350.88 €	41,650.00	8,460.80 €
	<b>TOTAL CAPITOL 3</b>	<b>291,519.91</b>	<b>59,219.52 €</b>	<b>55,388.78</b>	<b>11,251.71 €</b>	<b>346,908.69</b>	<b>70,471.22 €</b>
<b>CAPITOLUL 4 Cheltuieli pentru investitia de baza</b>							
4.1.	Constructii si instalatiile aferente acestora	1,261,925.91	256,348.33 €	239,765.92	48,706.18 €	1,501,691.83	305,054.51 €
4.2.	Montaj utilaje, echipamente tehnologice si functionale	90,324.66	18,348.60 €	17,161.69	3,486.23 €	107,486.35	21,834.84 €
4.3.	Utilaje, echipamente tehnologice si functionale care necesita montaj	214,000.00	43,472.08 €	40,660.00	8,259.69 €	254,660.00	51,731.77 €
4.4.	Utilaje, echipamente tehnologice si functionale care nu necesita montaj si echipamente de transport	0.00	0.00 €	0.00	0.00 €	0.00	0.00 €
4.5.	Dotari	0.00	0.00 €	0.00	0.00 €	0.00	0.00 €
4.6.	Active necorporale	0.00	0.00 €	0.00	0.00 €	0.00	0.00 €
	<b>TOTAL CAPITOL 4</b>	<b>1,566,250.57</b>	<b>318,169.01 €</b>	<b>297,587.61</b>	<b>60,452.11 €</b>	<b>1,863,838.18</b>	<b>378,621.12 €</b>
<b>CAPITOLUL 5 Alte cheltuieli</b>							
5.1.	Organizare de santier	22,423.28	4,555.08 €	4,260.42	865.46 €	26,683.70	5,420.54 €
5.1.1.	Lucrari de constructii si instalatii aferente organizarii de santier	22,423.28	4,555.08 €	4,260.42	865.46 €	26,683.70	5,420.54 €
5.1.2.	Cheltuieli conexe organizarii santierului	0.00	0.00 €	0.00	0.00 €	0.00	0.00 €
5.2.	Comisioane, cote, taxe, costul creditului	25,504.13	5,180.92 €	0.00	0.00 €	25,504.13	5,180.92 €
5.2.1.	Comisioanele si dobanzile aferente creditului bancii finantatoare	0.00	0.00 €	0.00	0.00 €	0.00	0.00 €

5.2.2.	Cota aferenta ISC pentru controlul calitatii lucrarilor de constructii	6,873.37	1,396.26 €	0.00	0.00 €	6,873.37	1,396.26 €
5.2.3.	Cota aferenta ISC pentru controlul statului in amenajarea teritoriului, urbanism si pentru autorizarea lucrarilor de constructii	1,374.68	279.25 €	0.00	0.00 €	1,374.68	279.25 €
5.2.4.	Cota aferenta Casei Sociale a Constructorilor - CSC	6,873.37	1,396.26 €	0.00	0.00 €	6,873.37	1,396.26 €
5.2.5.	Taxe pentru acorduri, avize conforme si autorizatia de construire/desfiintare	10,382.71	2,109.15 €	1,972.71	400.74 €	12,355.42	2,509.89 €
5.3.	Cheltuieli diverse si neprevazute	67,000.00	13,610.42 €	12,730.00	2,585.98 €	79,729.99	16,196.40 €
5.4.	Cheltuieli pentru informare si publicitate	15,000.00	3,047.11 €	2,850.00	578.95 €	17,850.00	3,626.06 €
<b>TOTAL CAPITOL 5</b>		<b>129,927.41</b>	<b>26,393.52 €</b>	<b>19,840.42</b>	<b>4,030.39 €</b>	<b>149,767.83</b>	<b>30,423.92 €</b>
<b>CAPITOLUL 6 Cheltuielile ptr. Probe tehnologice si teste</b>							
6.1.	Pregatirea personalului de exploatare						
6.2.	Probe tehnologice si teste	0.00	0.00 €	0.00	0.00 €	0.00	0.00 €
<b>TOTAL CAPITOL 6</b>		<b>0.00</b>	<b>0.00 €</b>	<b>0.00</b>	<b>0.00 €</b>	<b>0.00</b>	<b>0.00 €</b>
<b>TOTAL GENERAL</b>		<b>1,987,697.89</b>	<b>403,782.05 €</b>	<b>372,816.81</b>	<b>75,734.21 €</b>	<b>2,360,514.70</b>	<b>479,516.26 €</b>
<b>din care C+M</b>		<b>1,374,673.85</b>	<b>279,252.01 €</b>	<b>261,188.03</b>	<b>53,057.88 €</b>	<b>1,635,861.88</b>	<b>332,309.89 €</b>

Data 04.10.2022

Beneficiar/Investitor:  
DGASPC Mehedinti

Intocmit:  
Route Concept SRL



Proiectant:  
Route Concept SRL

Faza: DALI

**DEVIZ GENERAL conform HG 907/29.11.2016**  
Privind cheltuielile eligibile necesare investitiei:

Reabilitare si Modernizare CLADIRE CENTRU PLASAMENT, NR. 3 GURA VAII în vederea creșterii eficienței energetice

Curs EURO  
4.9227

Nr.crt.	Denumire capitolelor si subcapitolelor de cheltuieli	Valoare fara TVA		TVA		Valoare cu TVA	
		lei	eur	lei	eur	lei	eur
1	2	3	4	5	6	7	8
<b>CAPITOLUL 1 Cheltuieli ptr.obtinerea si amenajarea terenului</b>							
1.1.	Obtinerea terenului	0.00	0.00	0.00	0.00	0.00	0.00
1.2.	Amenajarea terenului	0.00	0.00 €	0.00	0.00 €	0.00	0.00 €
1.3.	Amenajari ptr protectia mediului si aducerea terenului la starea initiala	0.00	0.00 €	0.00	0.00 €	0.00	0.00 €
1.3.1.	AMENAJARI EXTERIOARE	0.00	0.00 €	0.00	0.00 €	0.00	0.00 €
1.4.	Cheltuieli pentru relocarea/protectia utilitatilor	0.00	0.00 €	0.00	0.00 €	0.00	0.00 €
	<b>TOTAL CAPITOL 1</b>	<b>0.00</b>	<b>0.00 €</b>	<b>0.00</b>	<b>0.00 €</b>	<b>0.00</b>	<b>0.00 €</b>
<b>CAPITOLUL 2 Cheltuieli ptr.asigurarea utilitatilor necesare obiectivului de investitie</b>							
2.1.	Constructii si instalatiile aferente acestora	0.00	0.00	0.00	0.00	0.00	0.00
	<b>TOTAL CAPITOL 2</b>	<b>0.00</b>	<b>0.00</b>	<b>0.00</b>	<b>0.00</b>	<b>0.00</b>	<b>0.00</b>
<b>CAPITOLUL 3 Cheltuieli ptr.proiectare si asistenta tehnica</b>							
3.1.	Studii	4,450.00	903.98 €	845.50	171.76 €	5,295.50	1,075.73 €
3.1.1.	Studii de teren	4,450.00	903.98 €	845.50	171.76 €	5,295.50	1,075.73 €
3.1.2.	Raport privind impactul asupra mediului		0.00 €	0.00	0.00 €	0.00	0.00 €
3.1.3.	Alte studii specifice	0.00	0.00 €	0.00	0.00 €	0.00	0.00 €
3.2.	Documentatii-suport si cheltuieli pentru obtinerea de avize, acorduri si autorizatii	0.00	0.00 €	0.00	0.00 €	0.00	0.00 €
3.3.	Expertizare tehnica	15,380.00	3,124.30 €	2,922.20	593.62 €	18,302.20	3,717.92 €
3.4.	Certificarea performantei energetice si auditul energetic al cladirilor	15,680.00	3,185.24 €	2,979.20	605.20 €	18,659.20	3,790.44 €
3.5.	Proiectare	186,009.91	37,786.16 €	35,341.88	7,179.37 €	221,351.79	44,965.53 €
3.5.1.	Tema de proiectare	0.00	0.00 €	0.00	0.00 €	0.00	0.00 €
3.5.2.	Studiu de fezabilitate	0.00	0.00 €	0.00	0.00 €	0.00	0.00 €
3.5.3.	Studiu de fezabilitate/documentatie de avizare a lucrarilor de interventii si deviz general	43,609.91	8,858.94 €	8,285.88	1,683.20 €	51,895.79	10,542.14 €
3.5.4.	Documentatiile tehnice necesare in vederea obtinerii avizelor/acordurilor/autorizatiilor	5,000.00	1,015.70 €	950.00	192.98 €	5,950.00	1,208.69 €
3.5.5.	Verificarea tehnica de calitate a proiectului tehnic si a detaliilor de executie	2,400.00	487.54 €	456.00	92.63 €	2,856.00	580.17 €
3.5.6.	Proiect tehnic si detalii de executie	135,000.00	27,423.97 €	25,650.00	5,210.56 €	160,650.00	32,634.53 €
3.6.	Organizarea procedurilor de achizitie	0.00	0.00 €	0.00	0.00 €	0.00	0.00 €
3.7.	Consultanta	0.00	0.00 €	0.00	0.00 €	0.00	0.00 €
3.7.1.	Managementul de proiect pentru obiectivul de investitie	0.00	0.00 €	0.00	0.00 €	0.00	0.00 €
3.7.2.	Auditul financiar	0.00	0.00 €	0.00	0.00 €	0.00	0.00 €
3.8.	Asistenta tehnica	70,000.00	14,219.84 €	13,300.00	2,701.77 €	83,300.00	16,921.61 €
3.8.1.	Asistenta tehnica din partea proiectantului	35,000.00	7,109.92 €	6,650.00	1,350.88 €	41,650.00	8,460.80 €
3.8.1.1.	pe perioada de executie a lucrarilor	30,000.00	6,094.22 €	5,700.00	1,157.90 €	35,700.00	7,252.12 €
3.8.1.2.	pentru participarea proiectantului la fazele incluse in programul de control al lucrarilor de executie, avizat de catre Inspectoratul de Stat in Constructii	5,000.00	1,015.70 €	950.00	192.98 €	5,950.00	1,208.69 €
3.8.2.	Dirigent de santier	35,000.00	7,109.92 €	6,650.00	1,350.88 €	41,650.00	8,460.80 €
	<b>TOTAL CAPITOL 3</b>	<b>291,519.91</b>	<b>59,219.52 €</b>	<b>55,388.78</b>	<b>11,251.71 €</b>	<b>346,908.69</b>	<b>70,471.22 €</b>



Nr.crt.	Denumire capitolelor si subcapitolelor de cheltuieli	Valoare fara TVA		TVA		Valoare cu TVA	
		lei	eur	lei	eur	lei	eur
1	2	3	4	5	6	7	8
<b>CAPITOLUL 4 Cheltuieli pentru investitia de baza</b>							
4.1.	Constructii si instalatiile aferente acestora	1,110,156.61	225,517.83 €	210,929.76	42,848.39 €	1,321,086.37	268,366.21 €
4.2.	Montaj utilaje, echipamente tehnologice si functionale	77,071.45	15,656.34 €	14,643.58	2,974.70 €	91,715.03	18,631.04 €
4.3.	Utilaje, echipamente tehnologice si functionale care necesita montaj	214,000.00	43,472.08 €	40,660.00	8,259.69 €	254,660.00	51,731.77 €
4.4.	Utilaje, echipamente tehnologice si functionale care nu necesita montaj si echipamente de transport	0.00	0.00 €	0.00	0.00 €	0.00	0.00 €
4.5.	Dotari	0.00	0.00 €	0.00	0.00 €	0.00	0.00 €
4.6.	Active necorporale	0.00	0.00 €	0.00	0.00 €	0.00	0.00 €
	<b>TOTAL CAPITOL 4</b>	<b>1,401,228.06</b>	<b>284,646.24 €</b>	<b>266,233.33</b>	<b>54,082.79</b>	<b>1,667,461.39</b>	<b>338,729.03 €</b>
<b>CAPITOLUL 5 Alte cheltuieli</b>							
5.1.	Organizare de santier	18,297.72	3,717.01 €	3,476.57	706.23 €	21,774.29	4,423.24 €
5.1.1.	Lucrari de constructii si instalatii aferente organizarii de santier	18,297.72	3,717.01 €	3,476.57	706.23 €	21,774.29	4,423.24 €
5.1.2.	Cheltuieli conexe organizarii santierului	0.00	0.00 €	0.00	0.00 €	0.00	0.00 €
5.2.	Comisioane, cote, taxe, costul creditului	23,643.50	4,802.95 €	0.00	0.00 €	23,643.50	4,802.95 €
5.2.1.	Comisioanele si dobanzile aferente creditului bancii finantatoare		0.00 €		0.00 €	0.00	0.00 €
5.2.2.	Cota aferenta ISC pentru controlul calitatii lucrarilor de constructii	6,027.63	1,224.46 €	0.00	0.00 €	6,027.63	1,224.46 €
5.2.3.	Cota aferenta ISC pentru controlul statului in amenajarea teritoriului, urbanism si pentru autorizarea lucrarilor de constructii	1,205.53	244.89 €	0.00	0.00 €	1,205.53	244.89 €
5.2.4.	Cota aferenta Casei Sociale a Constructorilor - CSC	6,027.63	1,224.46 €	0.00	0.00 €	6,027.63	1,224.46 €
5.2.5.	Taxe pentru acorduri, avize conforme si autorizatia de construire/desfiintare	10,382.71	2,109.15 €	1,972.71	400.74 €	12,355.42	2,509.89 €
5.3.	Cheltuieli diverse si neprevazute	58,748.87	11,934.28 €	11,162.29	2,267.51 €	69,911.16	14,201.79 €
5.4.	Cheltuieli pentru informare si publicitate	0.00	0.00 €	0.00	0.00 €	0.00	0.00 €
	<b>TOTAL CAPITOL 5</b>	<b>100,690.09</b>	<b>20,454.24 €</b>	<b>14,638.85</b>	<b>2,973.74 €</b>	<b>115,328.94</b>	<b>23,427.99 €</b>
<b>CAPITOLUL 6 Cheltuieli ptr. Probe tehnologice si teste</b>							
6.1.	Pregatirea personalului de exploatare	0.00	0.00	0.00	0.00	0.00	0.00
6.2.	Probe tehnologice si teste	0.00	0.00 €	0.00	0.00 €	0.00	0.00 €
	<b>TOTAL CAPITOL 6</b>	<b>0.00</b>	<b>0.00 €</b>	<b>0.00</b>	<b>0.00 €</b>	<b>0.00</b>	<b>0.00 €</b>
	<b>TOTAL GENERAL</b>	<b>1,793,438.06</b>	<b>364,320.00 €</b>	<b>336,260.97</b>	<b>68,308.24 €</b>	<b>2,129,699.03</b>	<b>432,628.24 €</b>
	din care C+M	1,205,525.78	244,891.17 €	229,049.90	46,529.32 €	1,434,575.68	291,420.50 €

Beneficiar/Investitor:  
DGASPC Mehedinti

Intocmit:  
Route Concept SRL



DEVIZ GENERAL conform HG 907/29.11.2016  
Privind cheltuielile neeligibile necesare realizării investiției:

Reabilitare și Modernizare CLADIRE CENTRU PLASAMENT, NR. 3 GURA VAIL în vederea creșterii eficienței energetice

Curs EURO  
4.9227

Nr.crt.	Denumire capitolelor și subcapitolelor de cheltuieli	Valoare fără TVA		TVA		Valoare cu TVA	
		lei	eur	lei	eur	lei	eur
1	2	3	4	5	6	7	8
<b>CAPITOLUL 1 Cheltuieli ptr.obținerea și amenajarea terenului</b>							
1.1.	Obținerea terenului	0.00	0.00	0.00	0.00	0.00	0.00
1.2.	Amenajarea terenului	0.00	0.00 €	0.00	0.00 €	0.00	0.00 €
1.3.	Amenajări ptr protecția mediului și aducerea terenului la starea inițială	0.00	0.00 €	0.00	0.00 €	0.00	0.00 €
1.3.1	AMENAJARI EXTERIOARE	0.00	0.00 €	0.00	0.00 €	0.00	0.00 €
1.4.	Cheltuieli pentru relocarea/protecția utilitatilor	0.00	0.00 €	0.00	0.00 €	0.00	0.00 €
	<b>TOTAL CAPITOL 1</b>	<b>0.00</b>	<b>0.00 €</b>	<b>0.00</b>	<b>0.00 €</b>	<b>0.00</b>	<b>0.00 €</b>
<b>CAPITOLUL 2 Cheltuieli ptr.asigurarea utilitatilor necesare obiectivului de investiții</b>							
2.1.	Construcții și instalațiile aferente acestora	0.00	0.00	0.00	0.00	0.00	0.00
	<b>TOTAL CAPITOL 2</b>	<b>0.00</b>	<b>0.00</b>	<b>0.00</b>	<b>0.00</b>	<b>0.00</b>	<b>0.00</b>
<b>CAPITOLUL 3 Cheltuieli ptr.proiectare și asistență tehnică</b>							
3.1.	Studii	0.00	0.00 €	0.00	0.00 €	0.00	0.00 €
3.1.1.	Studii de teren	0.00	0.00 €	0.00	0.00 €	0.00	0.00 €
3.1.2.	Raport privind impactul asupra mediului	0.00	0.00 €	0.00	0.00 €	0.00	0.00 €
3.1.3.	Alte studii specifice	0.00	0.00 €	0.00	0.00 €	0.00	0.00 €
3.2.	Documentații-suport și cheltuieli pentru obținerea de avize, acorduri și autorizații	0.00	0.00 €	0.00	0.00 €	0.00	0.00 €
3.3.	Expertiză tehnică	0.00	0.00 €	0.00	0.00 €	0.00	0.00 €
3.4.	Certificarea performanței energetice și auditul energetic al clădirilor	0.00	0.00 €	0.00	0.00 €	0.00	0.00 €
3.5.	Proiectare	0.00	0.00 €	0.00	0.00 €	0.00	0.00 €
3.5.1.	Tema de proiectare	0.00	0.00 €	0.00	0.00 €	0.00	0.00 €
3.5.2.	Studiu de fezabilitate	0.00	0.00 €	0.00	0.00 €	0.00	0.00 €
3.5.3.	Studiu de fezabilitate/documentație de avizare a lucrărilor de intervenții și deviz general	0.00	0.00 €	0.00	0.00 €	0.00	0.00 €
3.5.4.	Documentațiile tehnice necesare în vederea obținerii avizelor/acordurilor/autorizațiilor	0.00	0.00 €	0.00	0.00 €	0.00	0.00 €
3.5.5.	Verificarea tehnică de calitate a proiectului tehnic și a detaliilor de execuție	0.00	0.00 €	0.00	0.00 €	0.00	0.00 €
3.5.6.	Proiect tehnic și detalii de execuție	0.00	0.00 €	0.00	0.00 €	0.00	0.00 €
3.6.	Organizarea procedurilor de achiziție	0.00	0.00 €	0.00	0.00 €	0.00	0.00 €
3.7.	Consultanță	0.00	0.00 €	0.00	0.00 €	0.00	0.00 €
3.7.1.	Managementul de proiect pentru obiectivul de investiții	0.00	0.00 €	0.00	0.00 €	0.00	0.00 €
3.7.2.	Auditul financiar	0.00	0.00 €	0.00	0.00 €	0.00	0.00 €
3.8.	Asistență tehnică	0.00	0.00 €	0.00	0.00 €	0.00	0.00 €
3.8.1.	Asistență tehnică din partea proiectantului	0.00	0.00 €	0.00	0.00 €	0.00	0.00 €
3.8.1.1.	pe perioada de execuție a lucrărilor	0.00	0.00 €	0.00	0.00 €	0.00	0.00 €
3.8.1.2.	pentru participarea proiectantului la fazele incluse în programul de control al lucrărilor de execuție, avizat de către Inspectoratul de Stat în Construcții	0.00	0.00 €	0.00	0.00 €	0.00	0.00 €
3.8.2.	Dirigenție de șantier	0.00	0.00 €	0.00	0.00 €	0.00	0.00 €
	<b>TOTAL CAPITOL 3</b>	<b>0.00</b>	<b>0.00 €</b>	<b>0.00</b>	<b>0.00 €</b>	<b>0.00</b>	<b>0.00 €</b>
<b>CAPITOLUL 4 Cheltuieli pentru investiția de bază</b>							
4.1.	Construcții și instalațiile aferente acestora	151,769.30	30,830.50 €	28,836.17	5,857.79 €	180,605.47	36,688.29 €
4.2.	Montaj utilaje, echipamente tehnologice și funcționale	13,253.21	2,692.26 €	2,518.11	511.53 €	15,771.32	3,203.79 €
4.3.	Utilaje, echipamente tehnologice și funcționale care necesită montaj	0.00	0.00 €	0.00	0.00 €	0.00	0.00 €
4.4.	Utilaje, echipamente tehnologice și funcționale care nu necesită montaj și echipamente de transport	0.00	0.00 €	0.00	0.00 €	0.00	0.00 €
4.5.	Dotări	0.00	0.00 €	0.00	0.00 €	0.00	0.00 €

4.6.	Active necorporale		0.00 €		0.00 €	0.00	0.00 €
	<b>TOTAL CAPITOL 4</b>	<b>165,022.51</b>	<b>33,522.76 €</b>	<b>31,354.28</b>	<b>6,369.33 €</b>	<b>196,376.79</b>	<b>39,892.09 €</b>
<b>CAPITOLUL 5 Alte cheltuieli</b>							
5.1.	Organizare de santier	4,125.56	838.07 €	783.86	159.23 €	4,909.42	997.30 €
5.1.1.	Lucrari de constructii si instalatii aferente organizarii de santier	4,125.56		783.86		4,909.42	997.30 €
			838.07 €		159.23 €	4,909.42	997.30 €
5.1.2.	Cheltuieli conexe organizarii santierului	0.00	0.00 €	0.00	0.00 €	0.00	0.00 €
5.2.	Comisioane, cote, taxe, costul creditului	1,860.63	377.97 €	0.00	0.00 €	1,860.63	377.97 €
5.2.1.	Comisiunile si dobanzile aferente creditului bancii finantatoare		0.00 €		0.00 €	0.00	0.00 €
5.2.2.	Cota aferenta ISC pentru controlul calitatii lucrarilor de constructii	845.74		0.00		845.74	171.80 €
			171.80 €		0.00 €		
5.2.3.	Cota aferenta ISC pentru controlul statului in amenajarea teritoriului, urbanism si pentru autorizarea lucrarilor de constructii	169.15		0.00		169.15	34.36 €
			34.36 €		0.00 €		
5.2.4.	Cota aferenta Casei Sociale a Constructorilor - CSC	845.74	171.80 €	0.00	0.00 €	845.74	171.80 €
5.2.5.	Taxe pentru acorduri, avize conforme si autorizatia de construire/desfiintare	0.00	0.00 €	0.00	0.00 €	0.00	0.00 €
5.3.	Cheltuieli diverse si neprevazute	8,251.13	1,676.14 €	1,567.71	318.47 €	9,818.84	1,994.60 €
5.4.	Cheltuieli pentru informare si publicitate	15,000.00	3,047.11 €	2,850.00	578.95 €	17,850.00	3,626.06 €
	<b>TOTAL CAPITOL 5</b>	<b>29,237.32</b>	<b>5,939.28 €</b>	<b>5,201.57</b>	<b>1,056.65 €</b>	<b>34,438.89</b>	<b>6,995.93 €</b>
<b>CAPITOLUL 6 Cheltuieli ptr. Probe tehnologice si teste</b>							
6.1.	Pregatirea personalului de exploatare						
6.2.	Probe tehnologice si teste	0.00	0.00 €	0.00	0.00 €	0.00	0.00 €
	<b>TOTAL CAPITOL 6</b>	<b>0.00</b>	<b>0.00 €</b>	<b>0.00</b>	<b>0.00 €</b>	<b>0.00</b>	<b>0.00 €</b>
	<b>TOTAL GENERAL</b>	<b>194,259.83</b>	<b>39,462.05 €</b>	<b>36,555.85</b>	<b>7,425.98 €</b>	<b>230,815.67</b>	<b>46,888.02 €</b>
	<b>din care C+M</b>	<b>169,148.07</b>	<b>34,360.83 €</b>	<b>32,138.13</b>	<b>6,528.56 €</b>	<b>201,286.20</b>	<b>40,889.39 €</b>

Beneficiar/Investitor:  
DGASPC Mehedinti

Intocmit:  
Route Concept SRL





CENTRUL DE PLASAMENT NR.3 - GURA VAI,  
DROBETA-TURNU SEVERIN

LIMITA DE PROPRIETATE

PLAN DE SITUATIE SC.1/200  
releveu

Realizare lucrari de reabilitare si modernizare  
"CLADIRE CENTRU DE PLASAMENT NR. 3 - GURA VAI, DROBETA TURNU SEVERIN"  
in vederea cresterii eficientei energetice  
str. Iidostiei nr.4, Gura Vaii, Drobeta Turnu Severin, jud. Mehedinți

INDICATORI URBANISTICI

S teren = 889.0mp  
SC = 414.0mp  
SD = 828.0mp  
P.O.T.= 46.56%  
C.U.T.= 0.93  
H max = +12.10m (fala de cota ±0.00)  
CTS = variabil -0.20m + -0.50m  
Categorii "C" de importanta  
Grad III de rezistenta la foc

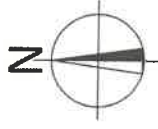
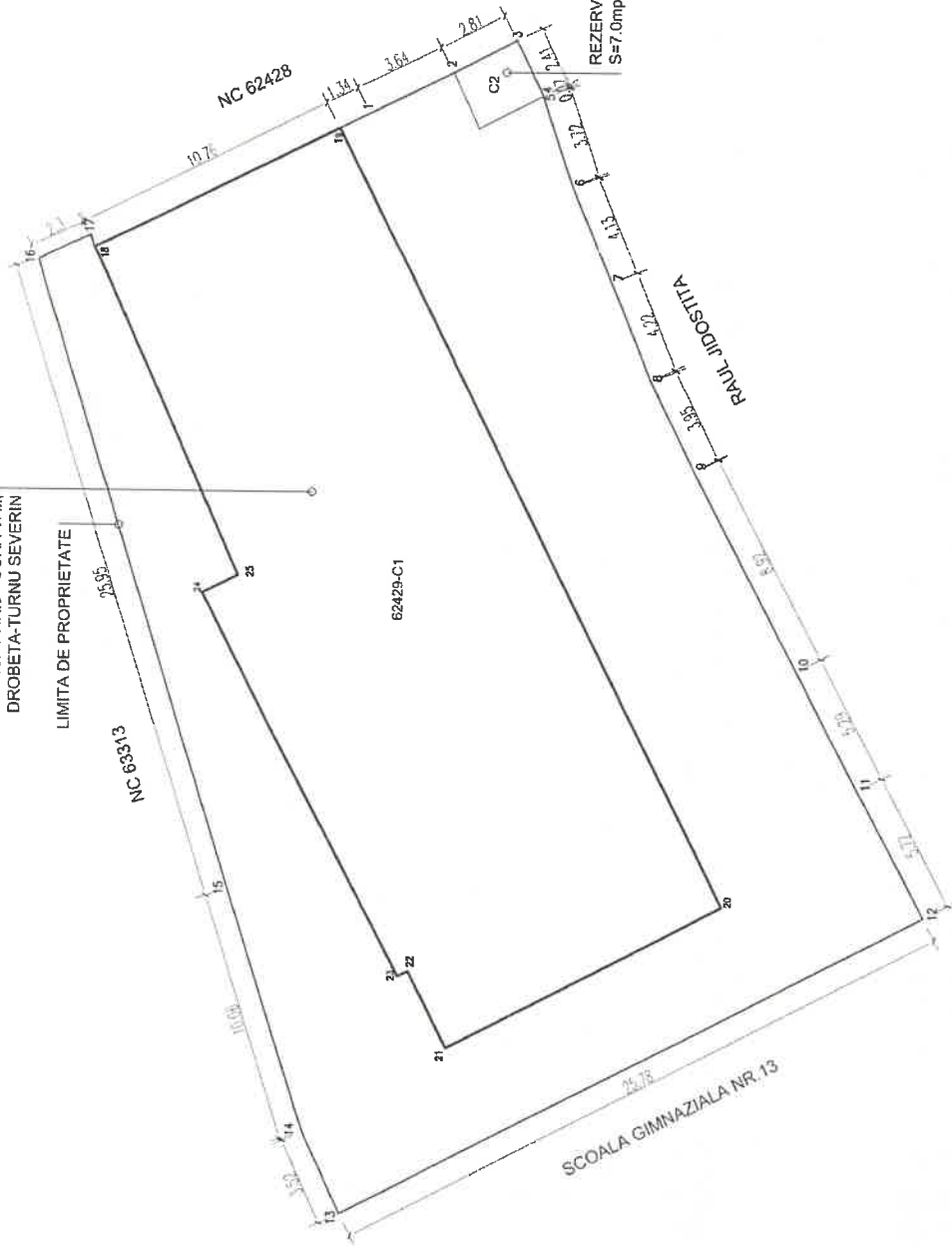

PROIECTANT:	S.C. ROUTE CONCEPT S.R.L. J40/10111/2016, CUIRO36363937 Adresa: Str. Sibiului, Nr.4, Bl. C3, Sc. 6, Et. 1, Ap. 189, Sez. 6, BUCUREȘTI	BENEFICIAR:	UAT Consiliul Județean Mehedinți	PROIECT:	Reabilitare și modernizare cladire Centru plasament nr.3 Gura Vaii în vederea creșterii eficienței energetice - Drobeta Turnu Severin, județul Mehedinți	PROIECT NR/2022	97/2022
SPECIFICATIE	NUME	SEMNAȘTURA	SCARA	TITLU/PLANSĂ:		FAZA	D.A.L.I.
SEF PROIECT	ing. ANDREI DAN RADU	ing. ANDREI DAN RADU	1:200			PLANSĂ	A01
PROIECTAT	ing. ANDREI DAN RADU	ing. ANDREI DAN RADU					
DESEINAT	ing. ANDREI DAN RADU	ing. ANDREI DAN RADU					
VERIFICAT	ing. ANDREI DAN RADU	ing. ANDREI DAN RADU					
Copyright ©: Proiectul documentație este proprietatea și intelectuală a proiectantului. Copierea, reproducerea, distribuția sau utilizarea în sub orice formă, integral sau parțial, fără acordul scris al elaborantului este strict interzisă conform Legii nr. 8 din 14 martie 1996 publicată în A.O. nr. 50 din 26 martie 1996.							

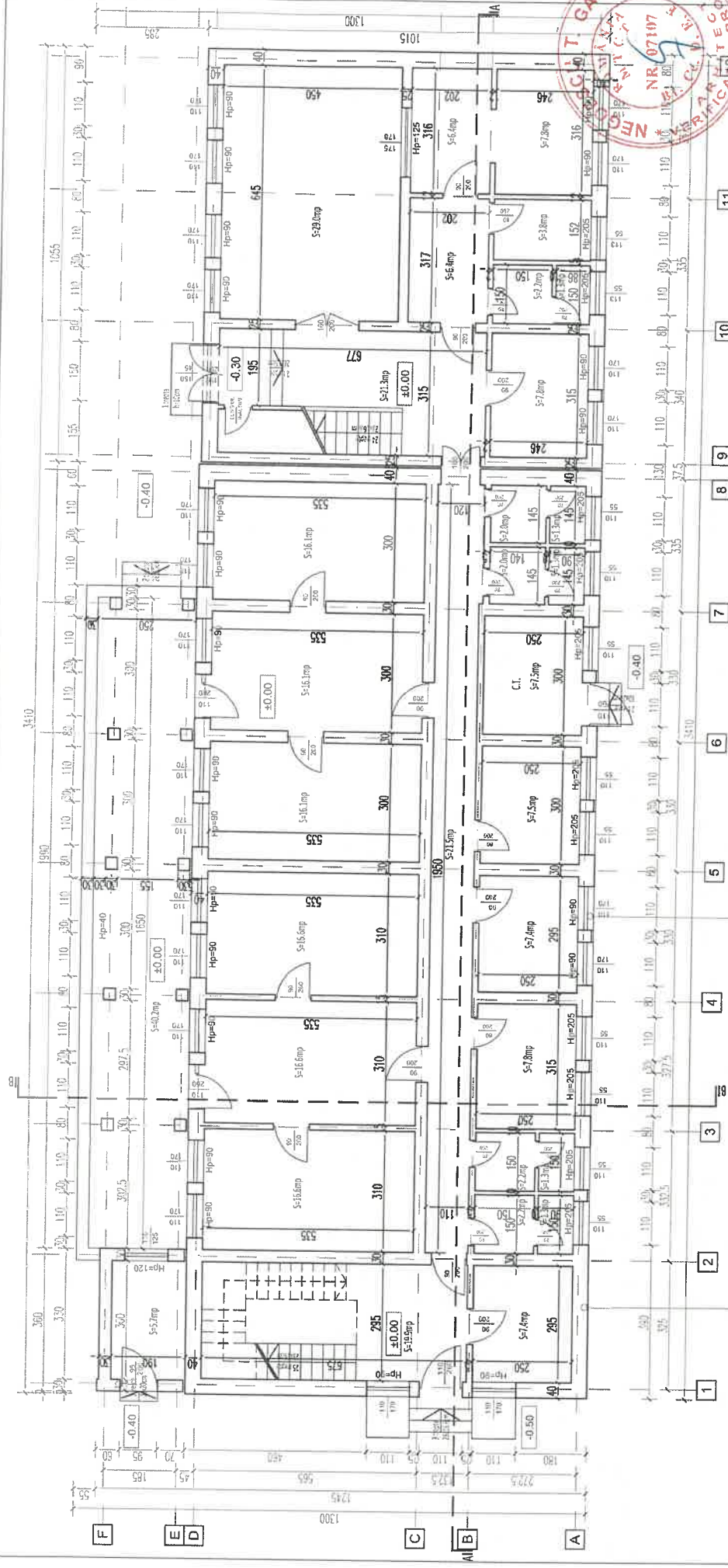
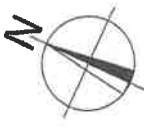
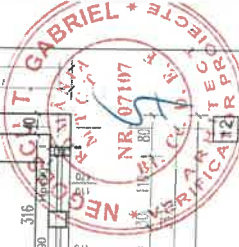

PLAN PARTER - releveu SC-1/100  
 S.C. = 414.0mp  
 S.D. = 828.0mp  
 CATEGORIA 'C' DE IMPORTANTA  
 GRADUL DE PREZENTATA LA FDC



TAMPARIE PVC ALB  
 GRAM TERMOIZOLANT

ZIDARIE CABARINDA PLINA  
 TERMOIZOLATIE POLISTIREN EXPANDAT URM  
 TENCUIA DECORATIVA

PROIECTANT :	S. C. ROUTE CONCEPT S. R. L.	BENEFICIAR :	UAT Consiliul Judetean Mehedinti
PROIECT :	J40/10111/2016 - CIURO36363937	PROIECT :	Reabilitare si modernizare cladire Centru plasament nr.3 Gura Vaili in vederea cresterii eficientei energetice - Drobeta Turnu Severin, Judetul Mehedinti
ADRESA :	Et. 1, Ap. 180, Sec. 6, BUCURESTI	FAZA :	D.A.L.I.
PLANSA :		PLANSA :	A.02
TITLU PLANSA :	PLAN PARTER - releveu		
SEMNA LITER :	CARA 1:100		
DATA :	Iulie 2022		
VERIFICAT :			

Copyright ©. Prezentul document este proprietatea exclusivă a autorului și este interzisă orice reproducere sau utilizare în orice formă, integrală sau parțială, fără acordul scris al autorului. Publicarea, înscrisul sau înregistrarea este interzisă. Copyright © 1998, publicat în M. G. nr. 02 din 27 martie 1998.

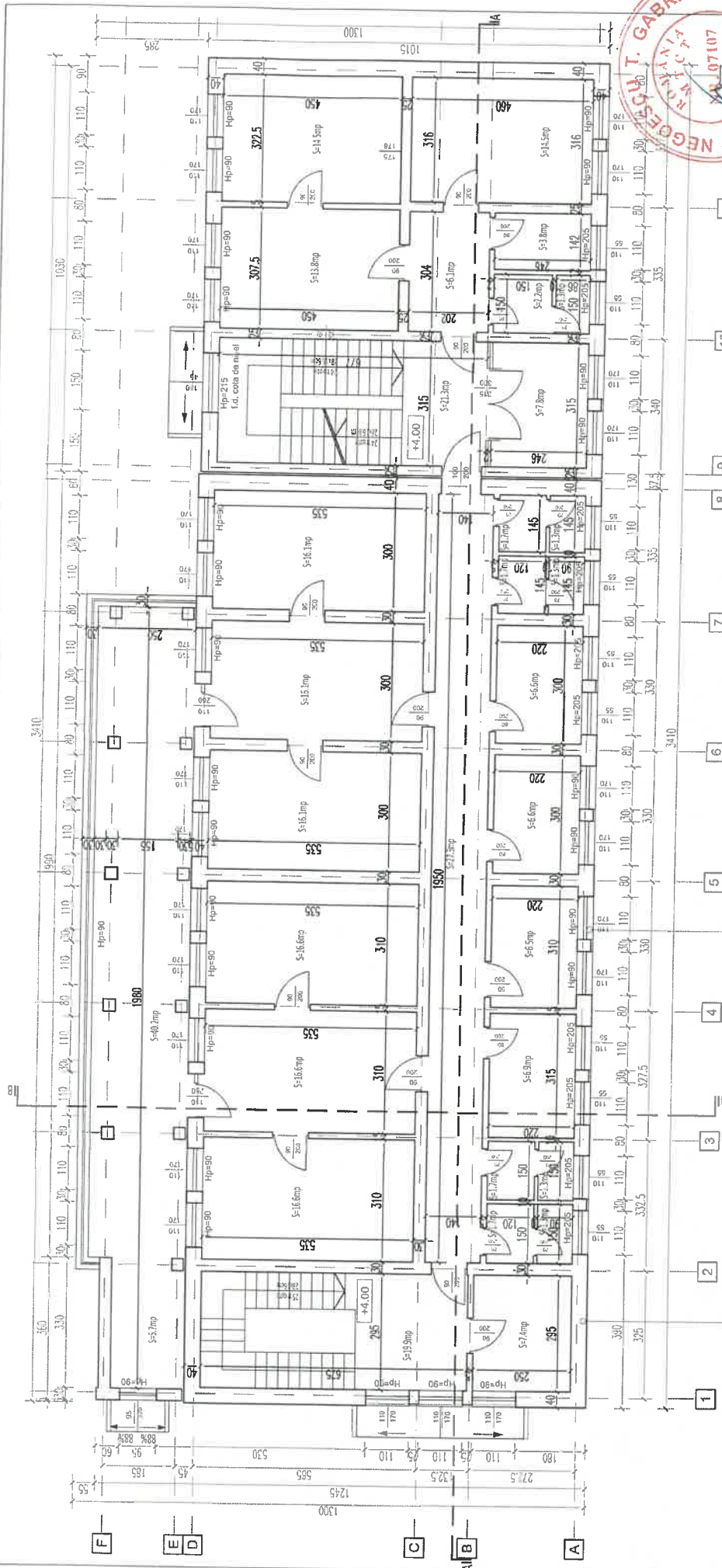

PLAN ETAJ 1 - releveu SC.1/100  
 S.C. = 414.0mp  
 S.D. = 828.0mp

ZIDARIE CARAMIDA PLINA  
 TERMOIZOLATE POLISTIREN EXPANZAT 10CM  
 TENACIUNA DECORATIVA

TAMPARIE PVC ALB  
 GEAMI TERMOIZOLANT



BENEFICIAR: UAT Consiliul Județean Mehedinți		PROIECT: Reabilitare și modernizare cladire Centrul plasament nr.3 Gura Văii în vederea creșterii eficienței energetice - Drobeta Turnu Severin, județul Mehedinți
PROIECTANT: S.C. ROUTE CONCEPT S.R.L.	J40/10111/2016 - CUIRO36363937	SCARA: 1:100
Adresă: Str. Sibiu, Nr.1.BI, CS. Sc. 6, Et. 1, Ap. 188, Sec. 6, BUCUREȘTI		DATA: Iulio 2022
SPECIFICATIE	NUME	SEMINTURA
SEF PROIECTANT	ing. ANDREI DAN-RADU	1:100
PROIECTANT	ing. ANDREI DAN-RADU	1:100
DESEMAT	ing. ANDREI DAN-RADU	1:100
VERIFICAT	ing. ANDREI DAN-RADU	1:100
Copyright ©. Proiectul documentar este protejat conform Legii nr. 8 din 14 martie 1996 publicată în M.O. nr. 28 din 22 martie 1996.		
TITLU PLANSA:		PLANSA
Plan etaj 1 - releveu		A.03





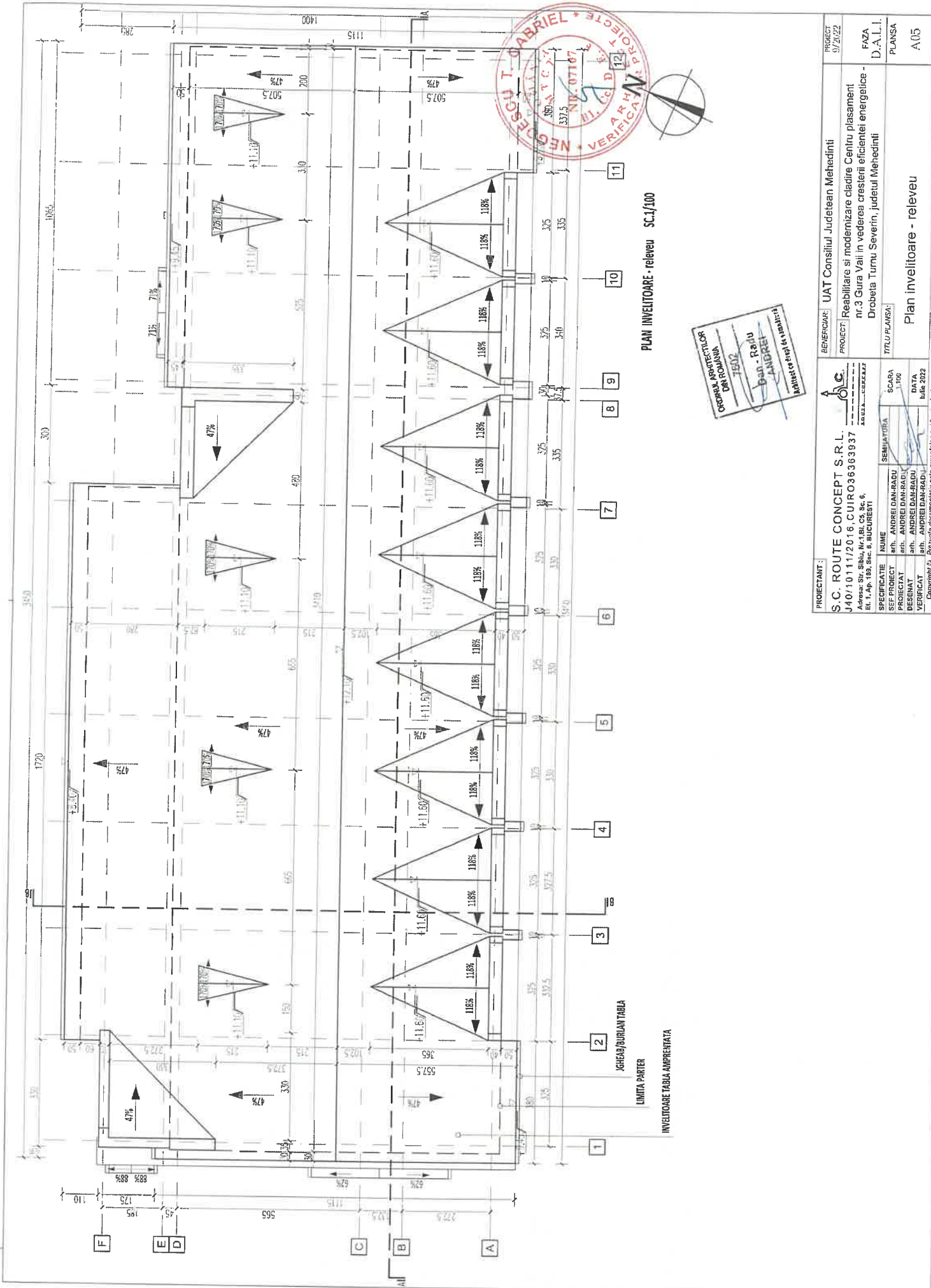

PLAN INVELITOARE - releveu SC.1/100

PROIECTANT:	S.C. ROUTE CONCEPT S.R.L. J40/101112016, CUIRO3636937 Adresa: Str. Sibiu, Nr.1.B1, C5, Sc. 6, Et. 1, Ap. 189, Sec. 6, BUCUREȘTI	REFERINȚĂ:	UAT Consiliul Județean Mehedinți	PROIECT	Reabilitare și modernizare clădire Centrul plasmament nr.3 Gura Vail în vederea creșterii eficienței energelice - Drobeta Turnu Severin, județul Mehedinți	PROIECT 5/2022
SPECIFICATE	NUME	SEMINTĂȚĂ	SCARA	DESENAT	VERIFICAT	DATA
PROIECTAT	arch. ANDREI DAN RADU	arch. ANDREI DAN RADU	1/100	arch. ANDREI DAN RADU	arch. ANDREI DAN RADU	10 Iulie 2022
Copyright ©. Prezentul document este proprietatea intelectuală și informatică a autorului. Copierea, publicarea, reproducerea sau utilizarea în orice formă, integral sau parțial, fără acordul scris al autorului este strict interzisă conform Legii nr. 8 din 14 martie 1996, publicată în M.O. nr. 80 din 20 martie 1996.						







JIGHEAȘ/BULANT TABLA

ZIDURIE CARAMIDA PUNA  
TERMOCIZAMIE POLIUREN EXPANDAT 10CM GR.  
TENCUALIA DECORATIVA

INVOLTOARE TABLA AMPRENTATA

TAMPARIE PVC ALB  
GEAM TERMIZOLANT

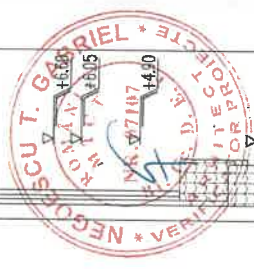
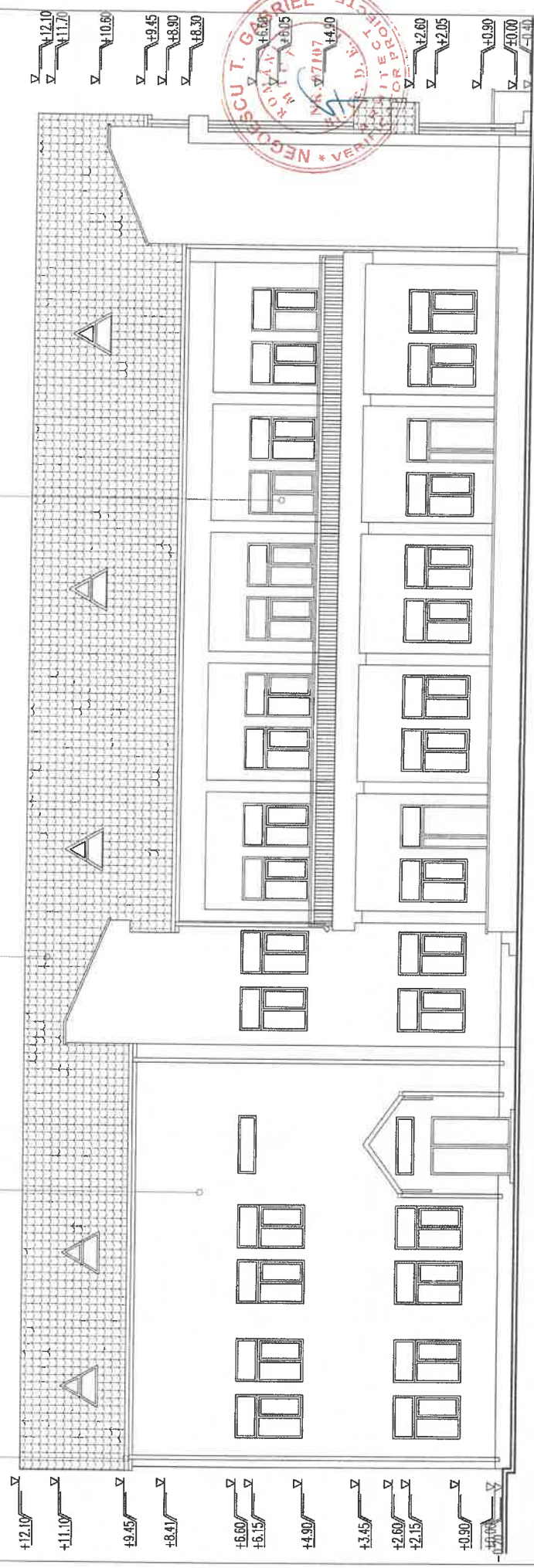

FATAȚA PRINCIPALĂ - releveu SC.1/100

PROIECTANT:	S.C. ROUTE CONCEPT S.R.L.	BENEFICIAR:	UAT Consiliul Județean Mehedinți	PROIECT	5/2022
SET PROIECT	J40/1011172016_CUIRO363937	PROIECT:	Reabilitare și modernizare clădire Centrul plasament nr.3 Gura Vaili în vederea creșterii eficienței energetice - Drobeta Turnu Severin, județul Mehedinți	FAZA	D.A.L.I.
PROIECTAT	Adresa: Str. Sibiu, Nr.181, C5, Sc. 6, Et. 1, Ap. 189, Șos. 6, BUCUREȘTI	TITLU PLANȘA:	Fatața principala - releveu	PLANȘA	A05
DESEINAT	art. ANDREI DAN-RADU	SEMĂTURA			
VERIFICAT	art. ANDREI DAN-RADU	DATA			

Copyright ©. Proiectul documentat este protejată prin legea dreptului de autor și este interzisă orice reproducere sau utilizare în orice formă, electronică sau mecanică, inclusiv fotocopiarea, fără acordul scris al autorului. Proiectul este aprobat în conformitate cu prevederile Legii nr. 8 din 14 martie 1996 publicată în M.O. nr. 67 din 26 martie 1996.

ZIDURIE CARAMIDA PUNA  
TERMOIZOLATE POLISTIREN EXPANDAT 10CM GR.  
TENCUIALA DECORATIVA

INVELTOARE TABLA AMPRENTATA

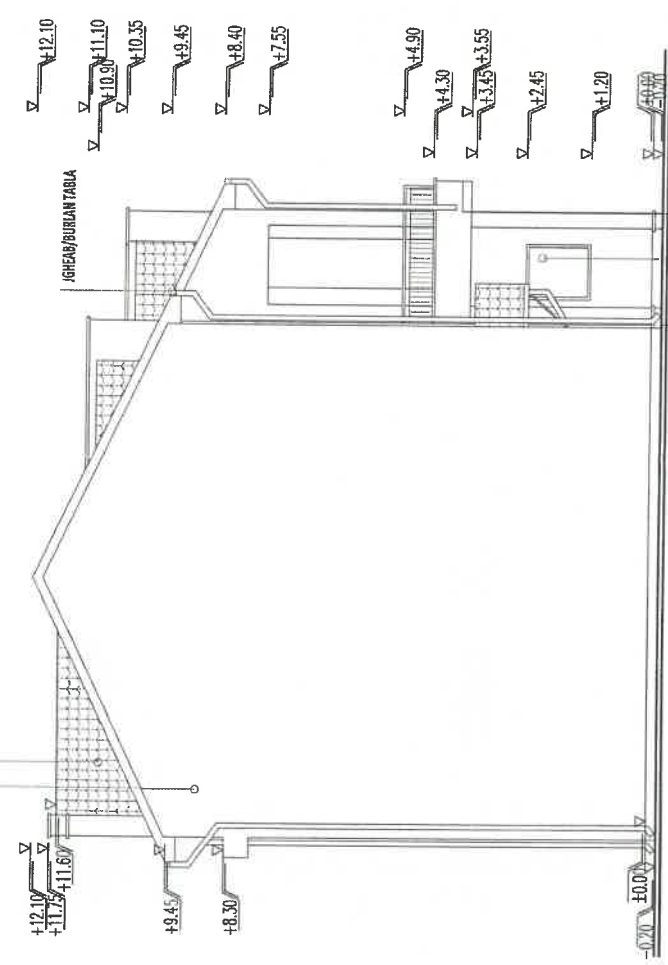

TAMPARIE PIC AIS  
GEAM TERMOIZOLANT

FATADA LAT. STANGA - releveu SC.1/100

ZIDURIE CARAMIDA PUNA  
TERMOIZOLATE POLISTIREN EXPANDAT 10CM GR.  
TENCUIALA DECORATIVA

INVELTOARE TABLA AMPRENTATA

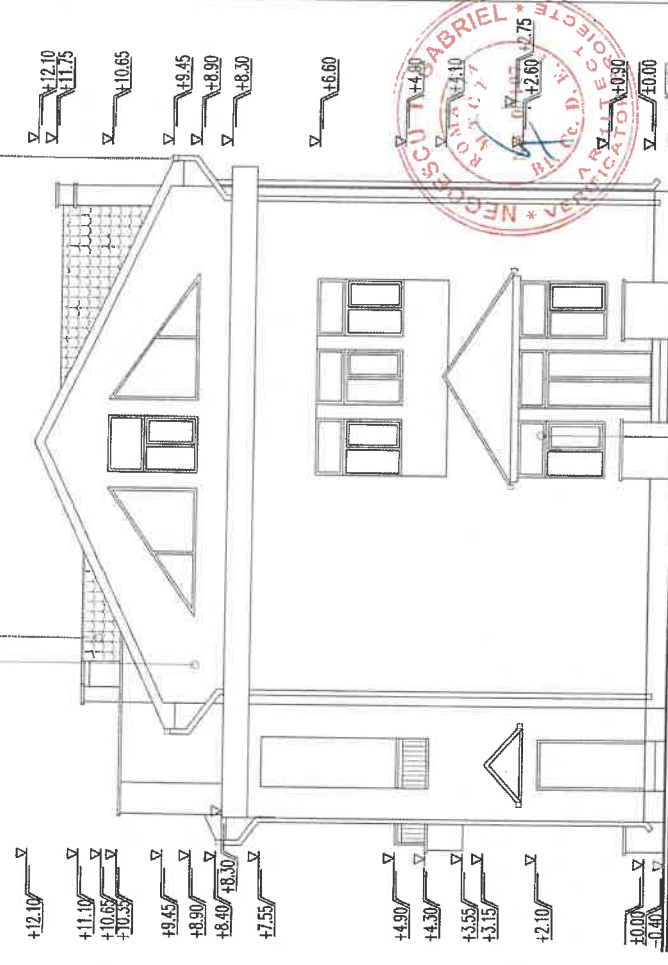

TAMPARIE PIC AIS  
GEAM TERMOIZOLANT

FATADA LATERALA DREAPTA - releveu SC.1/100



PROIECTANT :	S.C. ROUTE CONCEPT S.R.L.	BENEFICIAR :	UAT Consiliul Județean Mehedinți	PROIECT :	Reabilitare și modernizare clădire Centrul plasmant nr.3 Gura Vaili în vederea creșterii eficienței energetice - Drobeta Turnu Severin, județul Mehedinți	PROIECT :	11/21/22
ADRESA :	Str. Sibiu, Nr.7, Bl. C5, Sc. 6, Et. 1, Ap. 199, Sec. 6, BUCUREȘTI	TITLU PLANȘA :	Fatada laterala dreapta - releveu	FAZA :	D.A.L.I.	PLANȘA :	A(0)
NUME :	ANDREI DAN-RADU	SCARA :	1/100	DATA :	10 Iulie 2022		
SEMNEȚURA :	ANDREI DAN-RADU						
PROIECTAT :	ANDREI DAN-RADU						
DESENAT :	ANDREI DAN-RADU						
VERIFICAT :	ANDREI DAN-RADU						

Copyright ©. Prezentul document este protejată legal și intelectuală și este proprietatea exclusivă a proiectantului. Copierea, publicarea, distribuția sau utilizarea în altă formă, integrală sau parțială, fără acordul scris al distribuitorului este strict interzisă conform Legii nr. 8 din 14 martie 1996 publicată în M.O. nr. 60 din 20 martie 1996.



FATADA POSTERIOARA - releveu SC.1/100

PROIECTANT: S.C. ROUTE CONCEPT S.R.L.  
 Adresa: Str. Sibiu, Nr.1, Bl. CS, Sc. 6, Et. 1, Ap. 189, Sec. 6, BUCURESTI

PROIECTANT:	S.C. ROUTE CONCEPT S.R.L. Adresa: Str. Sibiu, Nr.1, Bl. CS, Sc. 6, Et. 1, Ap. 189, Sec. 6, BUCURESTI	BENEFICIAR:	UAT Consiliul Judetean Mehedinti	PROIECT:	Reabilitare si modernizare cladire Centru plasament nr.3 Gura Vaii in vederea cresterii eficientei energetice - Drobeta Turnu Severin, Judetul Mehedinti	PROIECT	5/2022
PROIECTAT DE:	ING. ANDREI DAN RADU	SEMNEATURA:	ING. ANDREI DAN RADU	SCALA:	1:100	FAZA:	D.A.L.I.
DESEINAT DE:	ING. ANDREI DAN RADU	DATA:	Iulie 2022	TITLU PLANSA:	Fatada posterioara - releveu	PLANSA:	A.10
VERIFICAT DE:	ING. ANDREI DAN RADU	Copyright ©	Proiectul documentat este protejat de legea privind dreptul de autor si drepturile conexe conform Legii nr. 8 din 14 martie 1996 publicata in M.O. nr. 47 din 23 martie 1996.				









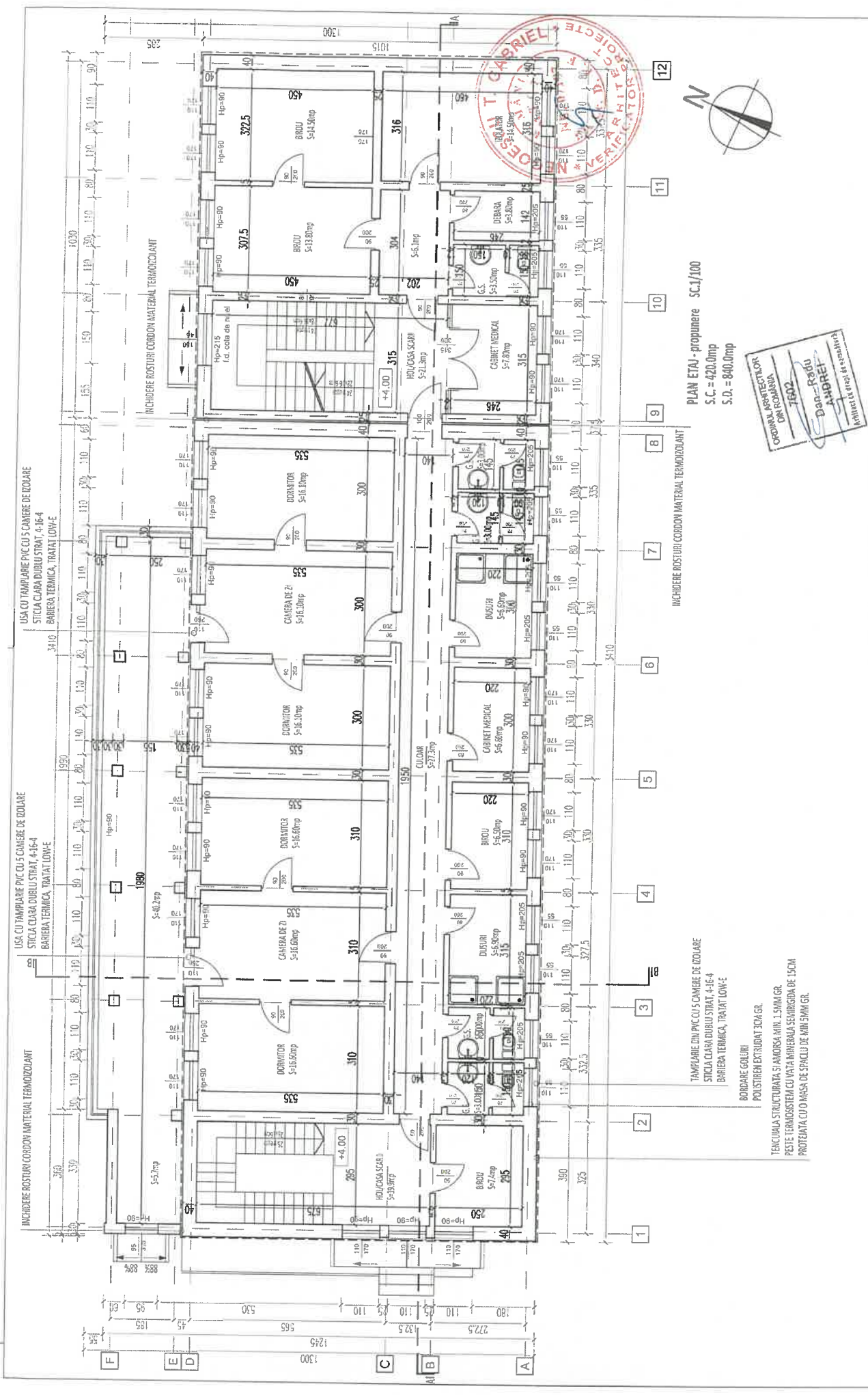

PLAN ETAJ - propunere SC.1/100  
 S.C. = 420,0mp  
 S.D. = 840,0mp



PROIECTANT:	S.C. ROUTE CONCEPT S.R.L. 140/10111/2016.CUIRO36369937 Adresa: Str. Otilia, Nr. 101, CS. S.C. 6, Et. 1, Ap. 109, Bloc 6, BUCURESTI	BENEFICIAR:	UAT Consiliul Judetean Mehedinti
PROIECT:	Reabilitare si modernizare cladire Centrul placement nr.3 Gura Vaili in vederea cresterii eficientiei energetice - Drobeta Turnu Severin, Judetul Mehedinti	PROIECT 57/2022	FAZA D.A.L.I.
NUME	SCARA 1/100	TITLU PLANSA:	PLANSA A13
PROIECTANT	anr. ANDREI DAN-RADU	DATA	
DESENAT	anr. ANDREI DAN-RADU		
VERIFICAT	anr. ANDREI DAN-RADU		
Copyright ©, Proiectarea si executia este de competenta autorului si este protejata de legea. Toate drepturile sunt rezervate.			

USA CU TAMPLARE PVC CU 5 CAMERE DE IZOLARE  
 STICLA CLARA DUBLU STRAT, 4-16-4  
 BARIERA TERMICA, TRATAT LOW-E

USA CU TAMPLARE PVC CU 5 CAMERE DE IZOLARE  
 STICLA CLARA DUBLU STRAT, 4-16-4  
 BARIERA TERMICA, TRATAT LOW-E

TAMPLARE DIN PVC CU 5 CAMERE DE IZOLARE  
 STICLA CLARA DUBLU STRAT, 4-16-4  
 BARIERA TERMICA, TRATAT LOW-E

BORDARE GOLURI  
 POLISTIREN EXTRUDAT 3CM GR.

TEVCURILA STRUCTURATA SI AMORSA MIN. 1.5MM GR.  
 PESTE TERMOISOLAMENTUL SI VATA MINERALA SEMICRISTALINA DE 15CM  
 PROTEJATA CU O INSA DE SPALIU DE MIN.5MM GR.

INCHEIERE ROSTURI CORDON MATERIAL TERMOIZOLANT

INCHEIERE ROSTURI CORDON MATERIAL TERMOIZOLANT

INCHEIERE ROSTURI CORDON MATERIAL TERMOIZOLANT



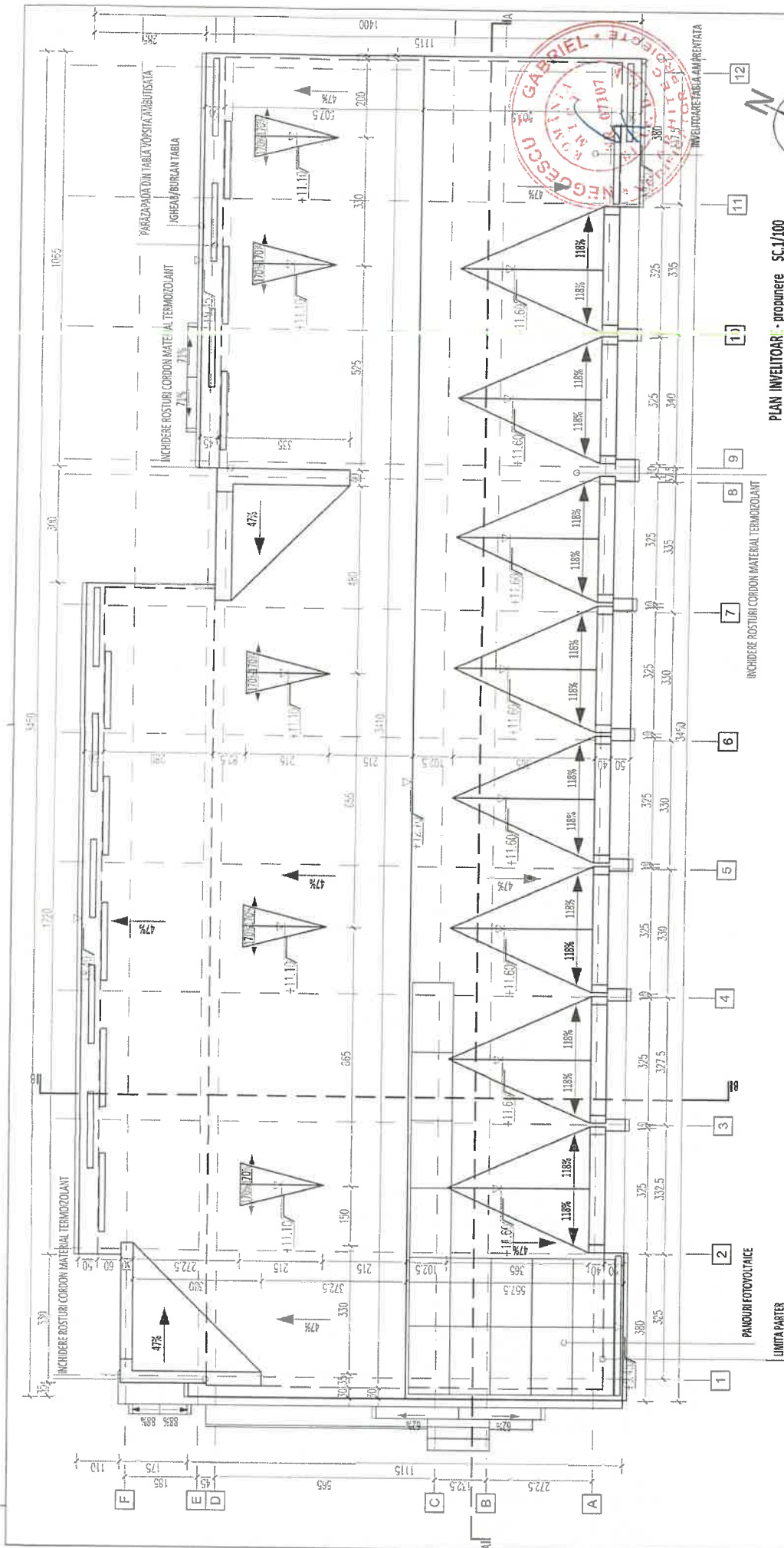

PLAN INVEITTOAR - propunere SC.1/100

OPONAL PROIECTOR  
DIN ROMANIA  
7602  
Dan Popu  
ANDREI  
Mădăraș (degl de executiv)

PROIECTANT:	S.C. ROUTE CONCEPT S.R.L. J40/10111/2016, CUIRO3636997 Adresa: Str. Sibiu, Nr.181, Cs. Sc. 6, Et. 1, Ap. 189, Sec. 6, BUCURESTI	BENEFICIAR:	UAT Consiliul Județean Mehedinți	PROIECT	37/2022
PROIECT	REABILITARE SI MODERNIZARE CLADIRE CENTRU PLASAMENT NR.3 GURU; VAI IN VEDEREA CREȘTERII EFICIENȚEI ENERGETICE - DROBETA TURNU SEVERIN, JUDEȚUL MEHEDINȚII	FAZA	D.A.L.I.	PLANSĂ	A15
NUME	ANDREI DAN RADU	SCARA	1:100		
DESEMNIAT	ANDREI DAN RADU	DATA	10 Iulie 2022		
VERIFICAT	ANDREI DAN RADU	Plan învelitoare - propunere			

Copyright ©. Prezența documentației este prevăzută în contractul de proiectare și este în proprietatea autorului. Copierea, publicarea, înscrisura sau reproducerea ei fără orice formă de acord este interzisă. Acest document este un proiect preliminar și nu trebuie să fie utilizat pentru construcții. Publicat în M.O. nr. 65 din 20 martie 1996.



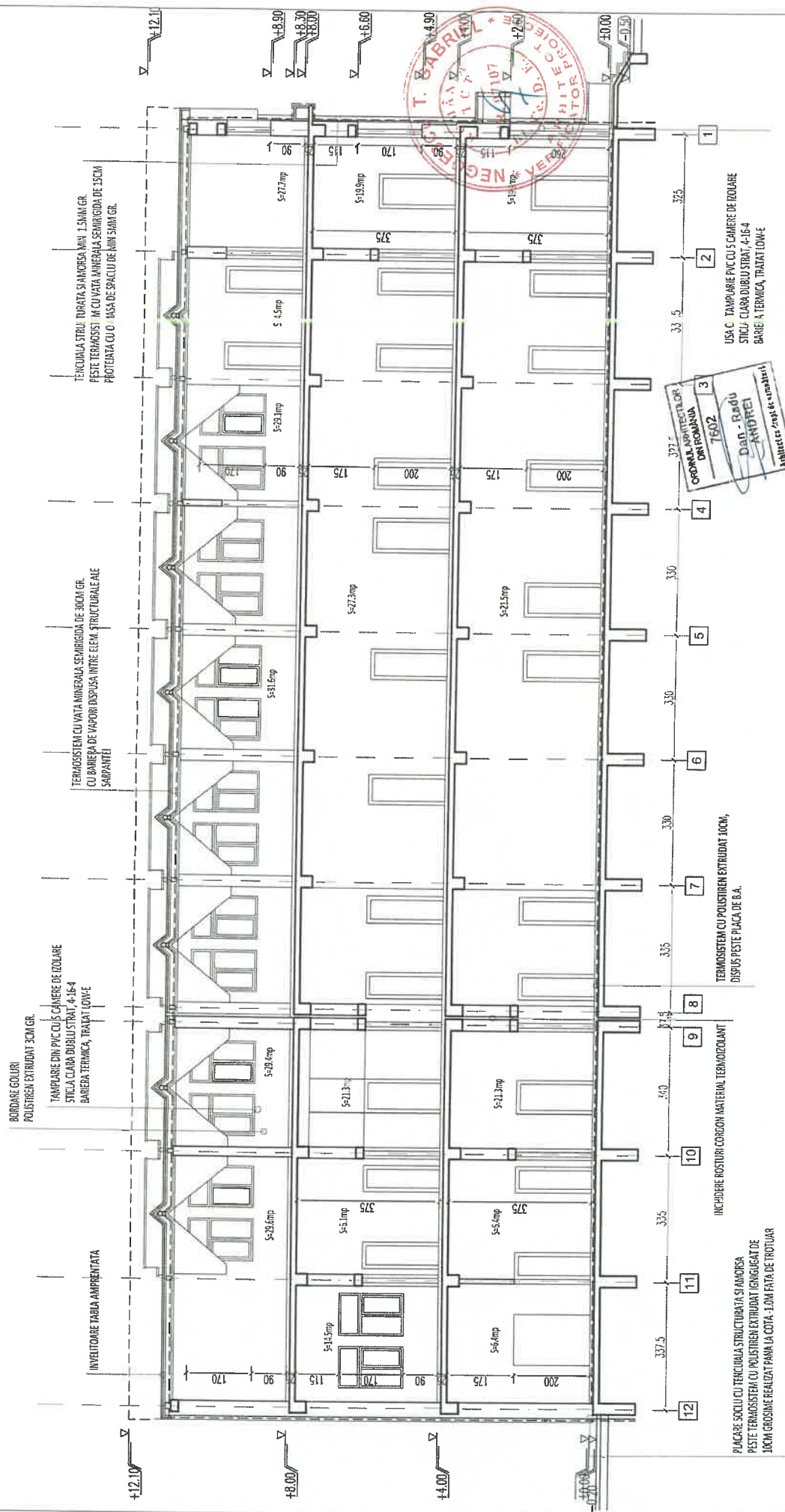

PROIECTANT:	S.C. ROUTE CONCEPT S.R.L.	BENEFICIAR:	UAT Consiliul Judeleean Mehedinti
Adresa:	Str. Sibiu, Nr.1, Bl. C5, Sc. 6, Et. 1, Ap. 186, Sec. 6, BUCURESTI	PROIECT:	Reabilitare si modernizare cladire Centru placement nr.3 Gura Vaili in vederea cresterii eficientei energetice - Drobeta Turnu Severin, judetul Mehedinti
PROIECTAREA:	arh. ANDREI DAN RADU	TITLUZ/PLANS:	PLANSA
DESEINAT:	arh. ANDREI DAN RADU	SCARA:	1:100
VERIFICAT:	arh. ANDREI DAN RADU	DATA:	10 Iulie 2022
Copyright ©. Proiectul este proprietatea spirituala si intelectuala a autorului. Copierea, distribuirea sau utilizarea in scopuri diferite de cele mentionate in acest proiect este strict interzisa conform Legii nr. 8 din 14 martie 1996 publicata in M.O. nr. 69 din 30 mai 1996.			

SECTIUNE A-A - propunere SC.1/100

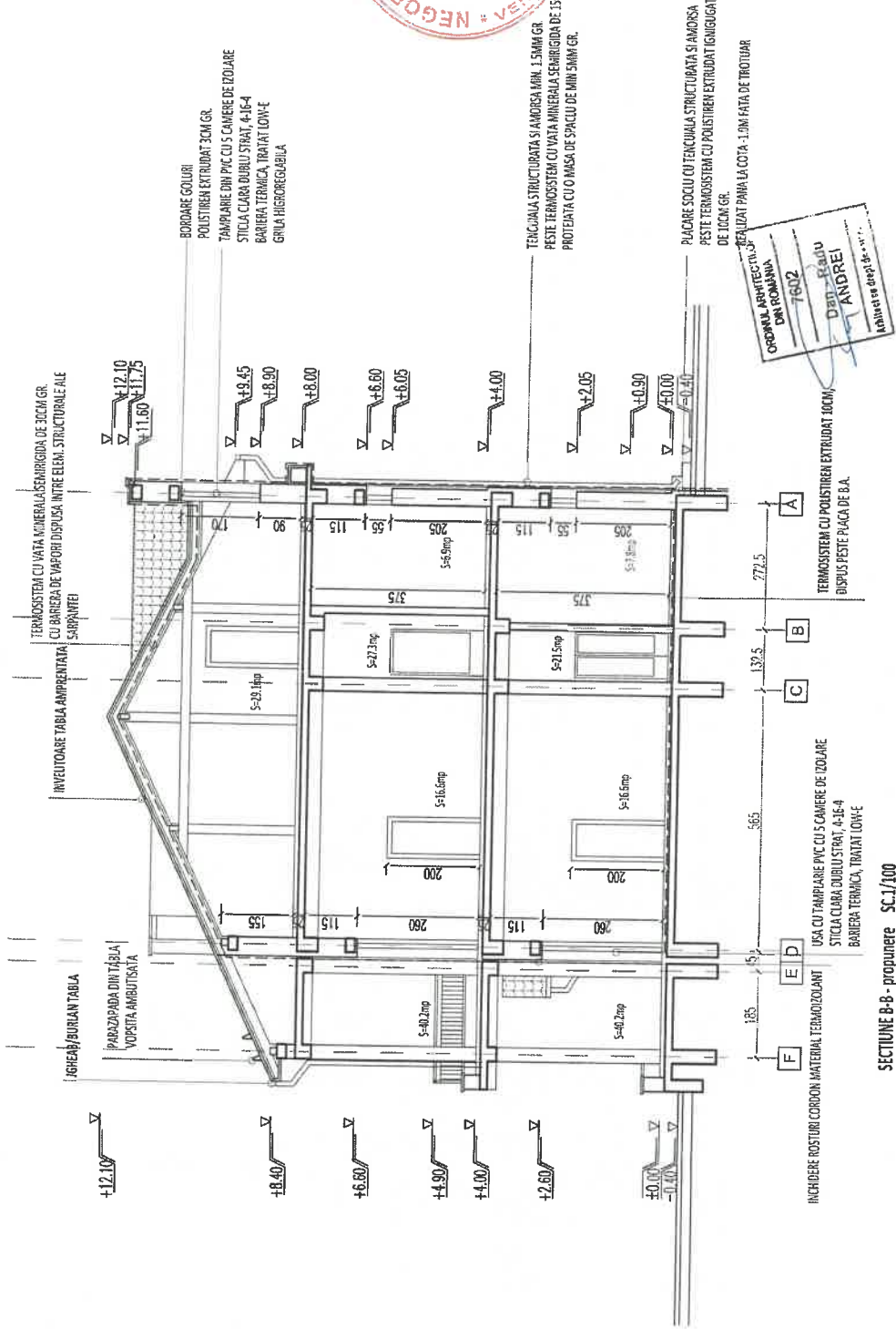

ORDONANȚA ARHITECTURALA  
 DNR ROMANIA  
 7602  
 DATA - RAJOU  
 T. ANDREI  
 Arhitect se desfașoară...

PROIECTANT:	S.C. ROUTE CONCEPT S.R.L.	BENEFICIAR:	UAT Consiliul Județean Mehedinți
Adresa: Str. Șosei Nr. 108, 125 Sc. 6, Bl. 1, Ap. 108, Suceava, SIBUHUȘTESI	440/10/11/2016, CUIRO36363937	PROIECT:	Reabilitare și modernizare clădire Centrul plaserment nr.3 Gura Vaili în vederea creșterii eficienței energetice - Drobeta Turnu Severin, Județul Mehedinți
PROIECT: 01/2022	DATE: 03.04.2022	7/17/LU/PLANSĂ:	
SCARĂ: 1/100	DATA: Iulie 2022	PLANSĂ:	A17
DEȘENAT: ȘTI. ANDREI DAN RADU		Sectiune B-B - propunere	
VERIFICAT: ȘTI. ANDREI DAN RADU		<small>scrie și elaborat în conformitate cu prevederile din Regulamentul privind proiectarea și elaborarea proiectelor de construcții, publicat în Monitorul Oficial al României la nr. 69 din 26 martie 1996.</small>	

SECTIUNE B-B - propunere SC.1/100







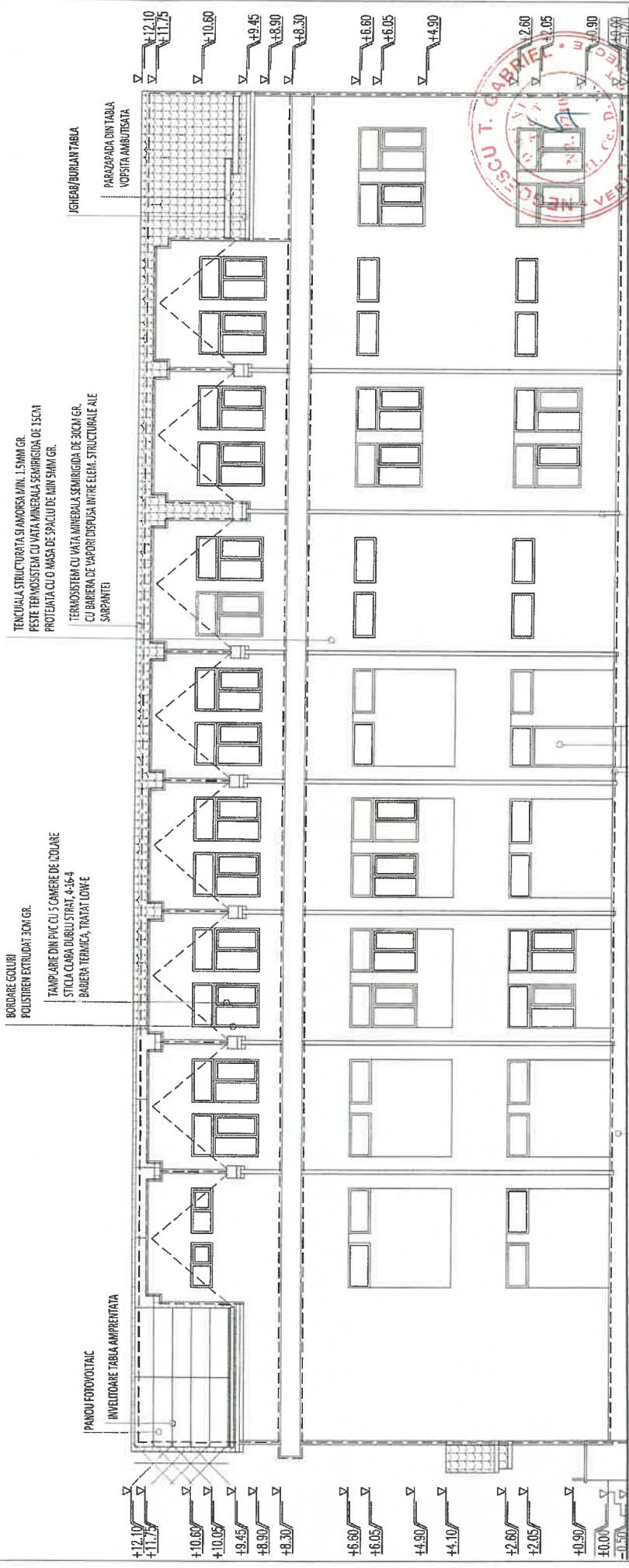

FATA POSTERIOARA - propunere SC.1/100

INCHIDERE ROSTURI CORDON MATERIAL TERMOIZOLANT  
 USA CU TAMPLARE PIC CU 5 CAMERE DE IZOLARE  
 STICLA CLARA DUBLU STRAT, 4-16-4  
 BARIERA TERMICA, TRATAT LOW-E

PLACARE SOCLU CU TENCUALIA STRUCTURATA SI AMORSA  
 PESTE TERMOISTEM CU POLIURETAN EXTRUDAT IGNIUGRANT  
 EPS 120 DE 10CM GR  
 REALIZAT PANA LA COTA -3.0M FAZA DE TROTUAR

TERMOISTEM CU POLIURETAN EXTRUDAT 10CM,  
 PROTECTAT CU O MASA DE SPACIU ARMATA DE MIN 5MM GR  
 DISPUS PESTE PLACA DE BA.

OFICIUL ARHITECTURAL  
 DIN ROMANIA  
 TSD2  
 Dan-Radu  
 ANDREI  
 ANCHET DE STAT DE APROBARE

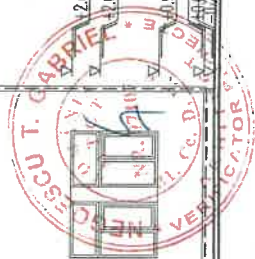

PROIECTANT :	BENEFICIAR :	PROIECT :	PROIECT :
S.C. ROUTE CONCEPT S.R.L. J40/10111/2016, CUIRO36363937 Adresa: Str. Sibiu, Nr.4,BI, CS. Sc. 6, Et. 1, Ap. 189, Sc. 8, BUCURESTI	UAT Consiliul Judetean Mehedinti	Reabilitare si modernizare cladire Centru plasmament nr.3 Gura Vail in vederea cresterii eficientei energetice - Drobeta Turnu Severin, judetul Mehedinti	9/21/22
SEF PROIECT : ING. ANDREI DAN-RADU	TITLU/PLANSĂ :		FAZA D.A.L.I.
DESEINAT : ING. ANDREI DAN-RADU	SCARA :		PLANSĂ
VERIFICAT : ING. ANDREI DAN-RADU	DATA :		A20
Copyright ©. Proiectul este proprietate intelectuală a elaboratorului. Copierea, publicarea, reproducerea sau utilizarea în orice formă, parțială sau integrală, fără acordul scris al elaboratorului este strict interzisă conform Legii nr. 6 din 14 martie 1996 publicată în A.L.C. nr. 60 din 20 martie 1996.			

**CONSILIUL JUDEȚEAN MEHEDINȚI**

**AVIZ**

**Nr. 6 907 din 24 .05.2023**

Având în vedere procesul verbal nr. 6 906 din 24.05.2023 al Comisiei de avizare a documentațiilor tehnico – economice numită prin Dispoziția nr. 421 din 04.11.2022 a Președintelui Consiliului Județean Mehedinți, se emite:

**AVIZ FAVORABIL**

Documentația: **REABILITARE ȘI MODERNIZARE CLĂDIRE CENTRU PLASAMENT NR.3 GURA VĂII ÎN VEDEREA CREȘTERII EFICIENȚEI ENERGETICE**

Varianta avizată: Varianta nr. 1

Faza de proiectare: D.A.L.I.

Proiectant general: ROUTE CONCEPT S.R.L.

Beneficiar: UAT JUDEȚUL MEHEDINȚI

Amplasament: Municipiul Drobeta-Turnu Severin,  
Strada Jidoștiței, nr.4, Gura Văii

Indicatori tehnico-economici: În anexă, care face parte integrantă din prezentul  
Fără observații. aviz

**PREȘEDINTE COMISIE DE  
AVIZARE:**

**VICEPREȘEDINTE,**

**Ing. Ionică NEGRU**

**SECRETAR COMISIE DE AVIZARE:**

**DIRECTOR EXECUTIV,**

**Ing. Daniela DRĂGHIA**

Caracteristicile principale și indicatorii tehnico – economici ai obiectivului de investiții:

Documentația:	<b>REABILITARE ȘI MODERNIZARE CLĂDIRE CENTRU PLASAMENT NR.3 GURA VĂII ÎN VEDEREA CREȘTERII EFICIENȚEI ENERGETICE</b>
	Varianta avizată: Varianta nr. 1
Faza de proiectare:	D.A.L.I.
Proiectant general:	ROUTE CONCEPT S.R.L.
Beneficiar:	UAT JUDEȚUL MEHEDINȚI
Amplasament:	Municipiul Drobeta-Turnu Severin, strada Jidoștiței, nr.4, Gura Văii

Principalii indicatori tehnico-economici aferenți investiției:

Principalii indicatori tehnico-economici aferenți investiției:

**a) indicatori maximali, respectiv valoarea totală a obiectivului de investiții**, exprimată în lei, cu TVA și, respectiv, fără TVA, din care construcții-montaj (C+M), în conformitate cu devizul general;

Valoarea totală a lucrărilor de intervenție, inclusiv TVA – total **2.362.045,02** lei,

Valoarea totală a lucrărilor de intervenție, fără TVA - **1.987.697,89** total,

Valoare Construcții-Montaj

- din care construcții-montaj (C + M) inclusiv TVA: **1.887.751,10** lei
- din care construcții-montaj (C + M) fără TVA: **1.586.345,46** lei

**b) indicatori minimali, respectiv indicatori de performanță** – elemente fizice/capacități fizice care să indice atingerea țintei obiectivului de investiții - și, după caz, calitativi, în conformitate cu standardele, normativele și reglementările tehnice în vigoare  
- CENTRU PLASAMENT P+1E+M

**c) Indicatori financiari, socio-economici, de impact, de rezultat/operare, stabiliți în funcție de specificul și ținta fiecărui obiectiv de investiții:**

Ca urmare a realizării investiției, impactul social se încadrează ca fiind pozitiv.

Indicatorii financiari și socio – economici au fost analizați în cadrul secțiunii de analiză financiară.

**d) Durata estimată de realizare a investiției: 12 luni - execuția lucrării**